SAMSUNG

RAC 2021

Samsung Electronics Air Conditioner Europe B.V.
Evert van de Beekstraat 310, 1118 CX Schiphol
P.O. Box 75810, 1118 ZZ Schiphol
Netherlands
klimatyzacja@samsung.com
www.samsung.com/climate

R32

Klimatyzatory SAMSUNG - RAC

Obowiązuje od 01.09.2021 do odwołania

Typ	Wydajność nominalna [kW] Chłodzenie	Wydajność nominalna [kW] Grzanie	Model jednostka wewnętrzna jednostka zewnętrzna	SEER / SCOP klasa efektywności energetycznej	Poziom ciśnienia akustycznego dB(A) wew (min-max)/zew	Uwagi, akcesoria, zasilanie	Cena netto PLN
WindFree™ ELITE							
	2,5	3,2	AR09TXCAAWKNEU AR09TXCAAWKXEU	8.8 / 5.1 A+++ / A+++	(16-39) / 45	ster. bezprzewodowy, WiFi, AI, MDS, 230V	**5729**
	3,5	4,0	AR12TXCAAWKNEU AR12TXCAAWKXEU	8.5 / 5.1 A+++ / A+++	(16-40) / 46	ster. bezprzewodowy, WiFi, AI, MDS, 230V	**6359**
WindFree™ PURE 1.0							
Nowość	2,5	3,2	AR09AXKAAWKNEU AR09AXKAAWKXEU	7.9 / 4.6 A++ / A++	(19-38) / 45	ster. bezprzew., WiFi, AI, filtr PM1.0, 230V	**5669**
	3,5	4,0	AR12AXKAAWKNEU AR12AXKAAWKXEU	7.2 / 4.6 A++ / A++	(19-40) / 46	ster. bezprzew., WiFi, AI, filtr PM1.0, 230V	**6299**
WindFree™ AVANT							
	2,5	3,2	AR09TXEAAWKNEU AR09TXEAAWKXEU	7.9 / 4.6 A++ / A++	(16-38) / 45	ster. bezprzewodowy, WiFi, AI, 230V	**5219**
	3,5	4,0	AR12TXEAAWKNEU AR12TXEAAWKXEU	7.3 / 4.6 A++ / A++	(16-40) / 46	ster. bezprzewodowy, WiFi, AI, 230V	**5779**
	5,0	6,0	AR18TXEAAWKNEU AR18TXEAAWKXEU	6.8 / 4.1 A++ / A+	(25-41) / 51	ster. bezprzewodowy, WiFi, AI, 230V	**8929**
	6,5	7,4	AR24TXEAAWKNEU AR24TXEAAWKXEU	6.4 / 4.0 A++ / A+	(26-45) / 54	ster. bezprzewodowy, WiFi, AI, 230V	**11779**
WindFree™ COMFORT							
	2,5	3,2	AR09TXFCAWKNEU AR09TXFCAWKXEU	6.7 / 4.0 A++ / A+	(19-37) / 46	ster. bezprzewodowy, WiFi, AI, 230V	**4349**
	3,5	3,5	AR12TXFCAWKNEU AR12TXFCAWKXEU	6.5 / 4.0 A++ / A+	(19-38) / 47	ster. bezprzewodowy, WiFi, AI, 230V	**4819**
	5,0	6,0	AR18TXFCAWKNEU AR18TXFCAWKXEU	6.8 / 3.8 A++ / A	(25-41) / 51	ster. bezprzewodowy, WiFi, AI, 230V	**7409**
	6,5	7,4	AR24TXFCAWKNEU AR24TXFCAWKXEU	6.4 / 3.8 A++ / A	(26-45) / 54	ster. bezprzewodowy, WiFi, AI, 230V	**9779**
CEBU							
	2,5	3,2	AR09TXFYAWKNEU AR09TXFYAWKXEU	6.7 / 4.0 A++ / A+	(19-37) / 46	ster. bezprzewodowy, WiFi, AI, 230V	**3499**
	3,5	3,5	AR12TXFYAWKNEU AR12TXFYAWKXEU	6.5 / 4.0 A++ / A+	(19-38) / 47	ster. bezprzewodowy, WiFi, AI, 230V	**3899**
	5,0	6,0	AR18TXFYAWKNEU AR18TXFYAWKXEU	6.8 / 3.8 A++ / A	(25-41) / 51	ster. bezprzewodowy, WiFi, AI, 230V	**5989**
	6,5	7,4	AR24TXFYAWKNEU AR24TXFYAWKXEU	6.4 / 4.0 A++ / A	(26-45) / 54	ster. bezprzewodowy, WiFi, AI, 230V	**7909**
LUZON							
	2,5	3,2	AR09TXHZAWKNEU AR09TXHZAWKXEU	6.7 / 4.0 A++ / A+	(19-37) / 46	ster. bezprzewodowy, 230V	**3309**
	3,5	3,5	AR12TXHZAWKNEU AR12TXHZAWKXEU	6.5 / 4.0 A++ / A+	(19-38) / 47	ster. bezprzewodowy, 230V	**3649**
	5,0	6,0	AR18TXHZAWKNEU AR18TXHZAWKXEU	6.8 / 3.8 A++ / A	(25-41) / 51	ster. bezprzewodowy, 230V	**5639**
	6,5	7,4	AR24TXHZAWKNEU AR24TXHZAWKXEU	6.4 / 4.0 A++ / A	(26-45) / 54	ster. bezprzewodowy, 230V	**7459**
AR35							
	2,6	2,9	AR09TXHQASINEU AR09TXHQASIXEU	6.3 / 4.0 A++ / A+	(28-36) / 49	ster. bezprzewodowy, 230V	**2569**
	3,5	3,8	AR12TXHQASINEU AR12TXHQASIXEU	6.1 / 3.9 A++ / A	(28-37) / 50	ster. bezprzewodowy, 230V	**2859**
	5,3	5,3	AR18TXHQASINEU AR18TXHQASIXEU	7.1 / 4.0 A++ / A+	(30-42) / 51	ster. bezprzewodowy, 230V	**4969**
	7,0	7,3	AR24TXHQASINEU AR24TXHQASIXEU	6.1 / 3.9 A++ / A	(37-43) / 56	ster. bezprzewodowy, 230V	**5979**

Uwagi:

Podane ceny są katalogowymi cenami netto wyrażonymi w PLN. Należy do nich doliczyć 23% podatku VAT.
Standardowy okres gwarancji: 3 lata na urządzenia, 5 lat na sprężarki. Samsung zapewnia części zamienne, robocizna po stronie instalatora.
Wydłużony okres gwarancji: Istnieje możliwość wydłużenia okresu gwarancji na urządzenia do 5 lat. Szczegóły u Autoryzowanych Dystrybutorów.
Część produktów jest dostępna na zamówienie.
Komplet stanowi jednostka wewnętrzna, zewnętrzna oraz sterownik bezprzewodowy
Samsung Electronics zastrzega sobie możliwość dokonywania zmian zarówno w cenach produktów jak i w danych technicznych.
Etykiety energetyczne oraz dane urządzeń dostępne są na https://www.samsung.com/global/ecodesign_energy
Informacje techniczne dostępne są w portalu Partners Hub:
https://partnerhub.samsung.com/s/content/aBN0K000000XnP8WAK?vType=Product&Source=Climate%20Solutions&isTechnical=true

SAMSUNG

FJM 2021

Samsung Electronics Air Conditioner Europe B.V.
Evert van de Beekstraat 310, 1118 CX Schiphol
P.O. Box 75810, 1118 ZZ Schiphol
Netherlands
klimatyzacja@samsung.com
www.samsung.com/climate

R32

Klimatyzatory SAMSUNG - FJM

Obowiązuje od 01.09.2021 do odwołania

Typ	Wydajność nominalna [kW]		Model	Poziom ciśnienia akustycznego dB(A) (min-max)	Uwagi, akcesoria, zasilanie	Cena netto
	Chłodzenie	Grzanie				PLN
WindFree™ ELITE						
	2,0	2,2	AR07TXCAAWKNEU	19-37	ster. bezprzewodowy, WiFi, AI, MDS, 230V	**2349**
	2,5	3,2	AR09TXCAAWKNEU	16-39	ster. bezprzewodowy, WiFi, AI, MDS, 230V	**2579**
	3,5	4,0	AR12TXCAAWKNEU	16-40	ster. bezprzewodowy, WiFi, AI, MDS, 230V	**2859**
WindFree™ AVANT						
	2,0	2,2	AR07TXEAAWKNEU	19-37	ster. bezprzewodowy, WiFi, AI, 230V	**2139**
	2,5	3,2	AR09TXEAAWKNEU	16-38	ster. bezprzewodowy, WiFi, AI, 230V	**2349**
	3,5	4,0	AR12TXEAAWKNEU	16-40	ster. bezprzewodowy, WiFi, AI, 230V	**2599**
	5,0	6,0	AR18TXEAAWKNEU	25-41	ster. bezprzewodowy, WiFi, AI, 230V	**4019**
	6,5	7,4	AR24TXEAAWKNEU	26-45	ster. bezprzewodowy, WiFi, AI, 230V	**5299**
WindFree™ COMFORT						
	2,0	2,2	AR07TXFCAWKNEU	19-36	ster. bezprzewodowy, WiFi, AI, 230V	**1589**
	2,5	3,2	AR09TXFCAWKNEU	19-37	ster. bezprzewodowy, WiFi, AI, 230V	**1739**
	3,5	3,5	AR12TXFCAWKNEU	19-38	ster. bezprzewodowy, WiFi, AI, 230V	**1929**
	5,0	6,0	AR18TXFCAWKNEU	25-41	ster. bezprzewodowy, WiFi, AI, 230V	**2969**
	6,5	7,4	AR24TXFCAWKNEU	26-45	ster. bezprzewodowy, WiFi, AI, 230V	**3909**
CEBU						
	2,0	2,2	AR07TXFYAWKNEU	19-36	ster. bezprzewodowy, WiFi, AI, 230V	**1279**
	2,5	3,2	AR09TXFYAWKNEU	19-37	ster. bezprzewodowy, WiFi, AI, 230V	**1399**
	3,5	3,5	AR12TXFYAWKNEU	19-38	ster. bezprzewodowy, WiFi, AI, 230V	**1559**
	5,0	6,0	AR18TXFYAWKNEU	25-41	ster. bezprzewodowy, WiFi, AI, 230V	**2399**
	6,5	7,4	AR24TXFYAWKNEU	26-45	ster. bezprzewodowy, WiFi, AI, 230V	**3159**
LUZON						
	2,0	2,2	AR07TXHZAWKNEU	19-36	ster. bezprzewodowy, 230V	**1199**
	2,5	3,2	AR09TXHZAWKNEU	19-37	ster. bezprzewodowy, 230V	**1319**
	3,5	3,5	AR12TXHZAWKNEU	19-38	ster. bezprzewodowy, 230V	**1459**
	5,0	6,0	AR18TXHZAWKNEU	25-41	ster. bezprzewodowy, 230V	**2249**
	6,5	7,4	AR24TXHZAWKNEU	26-45	ster. bezprzewodowy, 230V	**2989**
Kasetonowe 4-kierunkowe WindFree™						
	1,6	2,0	AJ016TNNDKG/EU	24-33	panel PC4SUFMAN, pompka skroplin, 230V	**3899**
	2,0	2,2	AJ020TNNDKG/EU	24-33	panel PC4SUFMAN, pompka skroplin, 230V	**4029**
	2,6	2,9	AJ026TNNDKG/EU	24-33	panel PC4SUFMAN, pompka skroplin, 230V	**4159**
	3,5	3,8	AJ035TNNDKG/EU	27-35	panel PC4SUFMAN, pompka skroplin, 230V	**4389**
	5,2	5,6	AJ052TNNDKG/EU	32-39	panel PC4SUFMAN, pompka skroplin, 230V	**4709**
Kasetonowe 1-kierunkowe WindFree™						
	2,6	2,9	AJ026TN1DKG/EU	26-32	panel PC1NWFMAN, pompka skroplin, 230V	**3989**
	3,5	3,8	AJ035TN1DKG/EU	30-37	panel PC1NWFMAN, pompka skroplin, 230V	**4349**
Kanałowe Slim						
	2,6	2,9	AJ026TNLDEG/EU	25-30	LSP, 230V	**3309**
	3,5	3,8	AJ035TNLDEG/EU	27-32	LSP, 230V	**3559**
	2,6	2,9	AJ026TNLPEG/EU	23-33	LSP, pompka skroplin, 230V	**3439**
	3,5	3,8	AJ035TNLPEG/EU	25-34	LSP, pompka skroplin, 230V	**3699**
	5,2	5,6	AJ052TNMDEG/EU	39-42	MSP, pompka skroplin, 230V	**3829**
Konsole						
	2,6	2,9	AJ026TNJDKG/EU	23-36	ster. bezprzewodowy, jonizator, 230V	**3159**
	3,5	3,8	AJ035TNJDKG/EU	24-38	ster. bezprzewodowy, jonizator, 230V	**3729**
	5,2	5,6	AJ052TNJDKG/EU	32-43	ster. bezprzewodowy, jonizator, 230V	**4029**
Jednostki zewnętrzne FJM						
	4,0	4,2	AJ040TXJ2KG/EU	45	2 jednostki wewnętrzne, 230V	**6099**
	5,0	5,6	AJ050TXJ2KG/EU	46	2 jednostki wewnętrzne, 230V	**7109**
	5,2	6,3	AJ052TXJ3KG/EU	46	3 jednostki wewnętrzne, 230V	**7549**
	6,8	8,0	AJ068TXJ3KG/EU	48	3 jednostki wewnętrzne, 230V	**8819**
	8,0	9,3	AJ080TXJ4KG/EU	48	4 jednostki wewnętrzne, 230V	**11659**
	10,0	12,0	AJ100TXJ5KG/EU	54	5 jednostek wewnętrznych, 230V	**14499**

Uwagi:

Podane ceny są katalogowymi cenami netto wyrażonymi w PLN. Należy do nich doliczyć 23% podatku VAT.
Standardowy okres gwarancji dla serii FJM: 3 lata na urządzenia, 5 lat na sprężarki. Samsung zapewnia części zamienne, wymiana po stronie firmy instalacyjnej.
Wydłużony okres gwarancji: Istnieje możliwość wydłużenia okresu gwarancji na urządzenia do 5 lat.
Część produktów jest dostępna na zamówienie.
Do ceny powyższych urządzeń należy doliczyć cenę sterownika przewodowego lub bezprzewodowego.
Samsung Electronics zastrzega sobie możliwość dokonywania zmian zarówno w cenach produktów jak i w danych technicznych.
Etykiety energetyczne oraz dane urządzeń dostępne są na https://www.samsung.com/global/ecodesign_energy
Informacje techniczne dostępne są w portalu Partners Hub:
https://partnerhub.samsung.com/s/content/aBN0K000000Xo0nWAC?vType=Product&Source=Climate%20Solutions&isTechnical=true

SAMSUNG

CAC 2021

Samsung Electronics Air Conditioner Europe B.V.
Evert van de Beekstraat 310, 1118 CX Schiphol
P.O. Box 75810, 1118 ZZ Schiphol
Netherlands
klimatyzacja@samsung.com
www.samsung.com/climate

R32

Klimatyzatory SAMSUNG - CAC

Obowiązuje od 01.09.2021 do odwołania

Typ	Wydajność nominalna [kW] Chłodzenie	Wydajność nominalna [kW] Grzanie	Model jednostka wewnętrzna jednostka zewnętrzna	SEER / SCOP klasa efektywności energetycznej ≤ 12 kW	Poziom ciśnienia akustycznego dB(A) wew (min-max)/zew	Uwagi, akcesoria, zasilanie	Cena netto PLN
Kasetonowe 4-kierunkowe STD WindFree™							
	5,0	6,0	AC052RN4DKG/EU AC052RXADKG/EU	7.6 / 4.3 A++ / A+	(29-33) / 48	panel PC4NUFMAN, pompka skroplin, 230V	**10809**
	7,1	8,0	AC071RN4DKG/EU AC071RXADKG/EU	6.7 / 4.2 A++ / A+	(29-36) / 49	panel PC4NUFMAN, pompka skroplin, 230V	**12609**
	10,0	11,2	AC100RN4DKG/EU AC100RXADKG/EU	7.0 / 4.3 A++ / A+	(33-44) / 52	panel PC4NUFMAN, pompka skroplin, 230V	**16339**
	10,0	11,2	AC100RN4DKG/EU AC100RXADNG/EU	7.0 / 4.3 A++ / A+	(33-44) / 52	panel PC4NUFMAN, pompka skroplin, 380V	**16889**
	12,0	13,2	AC120RN4DKG/EU AC120RXADKG/EU	6.0 / 4.0 A+ / A+	(35-45) / 54	panel PC4NUFMAN, pompka skroplin, 230V	**17989**
	12,0	13,2	AC120RN4DKG/EU AC120RXADNG/EU	6.0 / 4.0 A+ / A+	(35-45) / 54	panel PC4NUFMAN, pompka skroplin, 380V	**18539**
	13,4	15,5	AC140RN4DKG/EU AC140RXADKG/EU	6.6 / 4.3 - / -	(37-45) / 53	panel PC4NUFMAN, pompka skroplin, 230V	**20049**
	13,4	15,5	AC140RN4DKG/EU AC140RXADNG/EU	6.6 / 4.3 - / -	(37-45) / 53	panel PC4NUFMAN, pompka skroplin, 380V	**20649**
Kasetonowe 4-kierunkowe WindFree™							
	2,6	3,4	AC026RNNDKG/EU AC026RXADKG/EU	7.1 / 4.3 A++ / A+	(25-31) / 46	panel PC4SUFMAN, pompka skroplin, 230V	**8309**
	3,5	4,0	AC035RNNDKG/EU AC035RXADKG/EU	7.0 / 4.3 A++ / A+	(25-34) / 48	panel PC4SUFMAN, pompka skroplin, 230V	**9249**
	5,0	5,5	AC052RNNDKG/EU AC052RXADKG/EU	6.7 / 4.2 A++ / A+	(29-39) / 48	panel PC4SUFMAN, pompka skroplin, 230V	**10789**
	6,8	7,5	AC071RNNDKG/EU AC071RXADKG/EU	6.1 / 3.8 A++ / A	(36-42) / 49	panel PC4SUFMAN, pompka skroplin, 230V	**12439**
Kasetonowe 1-kierunkowe WindFree™							
	2,6	3,3	AC026RN1DKG/EU AC026RXADKG/EU	6.4 / 4.0 A++ / A+	(25-32) / 46	panel PC1NWFMAN, pompka skroplin, 230V	**8769**
	3,5	4,0	AC035RN1DKG/EU AC035RXADKG/EU	6.2 / 4.0 A++ / A+	(28-35) / 48	panel PC1NWFMAN, pompka skroplin, 230V	**9459**
Kasetonowe 360							
	7,1	8,0	AC071RN4PKG/EU AC071RXADKG/EU	6.7 / 4.2 A++ / A+	(29-36) / 49	panel*, pompka skroplin, 230V	**14089**
	10,0	11,2	AC100RN4PKG/EU AC100RXADKG/EU	6.8 / 4.3 A++ / A+	(33-44) / 52	panel*, pompka skroplin, 230V	**18099**
	10,0	11,2	AC100RN4PKG/EU AC100RXADNG/EU	6.8 / 4.3 A++ / A+	(33-44) / 52	panel*, pompka skroplin, 380V	**18649**
	12,0	13,2	AC120RN4PKG/EU AC120RXADKG/EU	6.0 / 4.0 A+ / A+	(35-45) / 54	panel*, pompka skroplin, 230V	**19989**
	12,0	13,2	AC120RN4PKG/EU AC120RXADNG/EU	6.0 / 4.0 A+ / A+	(35-45) / 54	panel*, pompka skroplin, 380V	**20539**
	13,4	15,5	AC140RN4PKG/EU AC140RXADKG/EU	6.4 / 4.1 - / -	(37-45) / 53	panel*, pompka skroplin, 230V	**21919**
	13,4	15,5	AC140RN4PKG/EU AC140RXADNG/EU	6.4 / 4.1 - / -	(37-45) / 53	panel*, pompka skroplin, 380V	**22519**

* do wyboru jeden PC4NUNMAN/ PC4NUDMAN/ PC4NBNMAN/ PC4NBDMAN

Uwagi:

Podane ceny są katalogowymi cenami netto wyrażonymi w PLN. Należy do nich doliczyć 23% podatku VAT.
Standardowy okres gwarancji dla serii CAC: 3 lata na urządzenia, 5 lat na sprężarki. Samsung zapewnia części zamienne, wymiana po stronie firmy instalacyjnej.
Wydłużony okres gwarancji: Istnieje możliwość wydłużenia okresu gwarancji na urządzenia do 5 lat.
Część produktów jest dostępna na zamówienie.
Do ceny powyższych urządzeń należy doliczyć cenę sterownika przewodowego lub bezprzewodowego.
Samsung Electronics zastrzega sobie możliwość dokonywania zmian zarówno w cenach produktów jak i w danych technicznych.
Etykiety energetyczne oraz dane urządzeń dostępne są na https://www.samsung.com/global/ecodesign_energy
Informacje techniczne dostępne są w portalu Partners Hub:
https://partnerhub.samsung.com/s/content/aBN0K0000009Yp6WAE?vType=Product&Source=Climate%20Solutions&isTechnical=true

SAMSUNG

CAC 2021

Samsung Electronics Air Conditioner Europe B.V.
Evert van de Beekstraat 310, 1118 CX Schiphol
P.O. Box 75810, 1118 ZZ Schiphol
Netherlands
klimatyzacja@samsung.com
www.samsung.com/climate

R32

Klimatyzatory SAMSUNG - CAC

Obowiązuje od 01.09.2021 do odwołania

Typ	Wydajność nominalna [kW]		Model	SEER / SCOP klasa efektywności energetycznej ≤ 12 kW	Poziom ciśnienia akustycznego dB(A) wew (min-max)/zew	Uwagi, akcesoria, zasilanie	Cena netto
	Chłodzenie	Grzanie	jednostka wewnętrzna jednostka zewnętrzna				PLN
Kanałowe MSP							
	3,5	4,0	AC035RNMDKG/EU AC035RXADKG/EU	6.2 / 4.0 A++ / A+	(22-28) / 48	230V	**8639**
	5,0	6,0	AC052RNMDKG/EU AC052RXADKG/EU	6.3 / 4.1 A++ / A+	(23-29) / 48	230V	**9609**
	6,8	8,0	AC071RNMDKG/EU AC071RXADKG/EU	6.1 / 4.0 A++ / A+	(24-30) / 49	230V	**11309**
	10,0	11,2	AC100RNMDKG/EU AC100RXADKG/EU	5.9 / 4.0 A+ / A+	(30-34) / 52	230V	**15499**
	10,0	11,2	AC100RNMDKG/EU AC100RXADNG/EU	5.9 / 4.0 A+ / A+	(30-34) / 52	380V	**16049**
	12,0	13,2	AC120RNMDKG/EU AC120RXADKG/EU	5.8 / 4.0 A+ / A+	(30-37) / 54	230V	**17289**
	12,0	13,2	AC120RNMDKG/EU AC120RXADNG/EU	5.8 / 4.0 A+ / A+	(30-37) / 54	380V	**17839**
	13,4	15,5	AC140RNMDKG/EU AC140RXADKG/EU	6.0 / 4.0 - / -	(30-37) / 53	230V	**18729**
	13,4	15,5	AC140RNMDKG/EU AC140RXADNG/EU	6.0 / 4.0 - / -	(30-37) / 53	380V	**19329**
Kanałowe LSP Slim							
	2,6	3,3	AC026RNLDKG/EU AC026RXADKG/EU	6.2 / 4.0 A++ / A+	(26-32) / 46	230V	**7789**
	3,5	4,0	AC035RNLDKG/EU AC035RXADKG/EU	6.1 / 4.0 A++ / A+	(27-33) / 48	230V	**8429**
	5,0	6,0	AC052RNLDKG/EU AC052RXADKG/EU	6.1 / 3.9 A++ / A	(27-33) / 48	230V	**9399**
	7,1	8,0	AC071RNLDKG/EU AC071RXADKG/EU	6.0 / 3.9 A+ / A	(27-37) / 49	230V	**11199**

Uwagi:

Podane ceny są katalogowymi cenami netto wyrażonymi w PLN. Należy do nich doliczyć 23% podatku VAT.
Standardowy okres gwarancji dla serii CAC: 3 lata na urządzenia, 5 lat na sprężarki. Samsung zapewnia części zamienne, wymiana po stronie firmy instalacyjnej.
Wydłużony okres gwarancji: Istnieje możliwość wydłużenia okresu gwarancji na urządzenia do 5 lat.
Część produktów jest dostępna na zamówienie.
Do ceny powyższych urządzeń należy doliczyć cenę sterownika przewodowego lub bezprzewodowego.
Samsung Electronics zastrzega sobie możliwość dokonywania zmian zarówno w cenach produktów jak i w danych technicznych.
Etykiety energetyczne oraz dane urządzeń dostępne są na https://www.samsung.com/global/ecodesign_energy
Informacje techniczne dostępne są w portalu Partners Hub:
https://partnerhub.samsung.com/s/content/aBN0K0000009Yp6WAE?vType=Product&Source=Climate%20Solutions&isTechnical=true

SAMSUNG

CAC 2021

Samsung Electronics Air Conditioner Europe B.V.
Evert van de Beekstraat 310, 1118 CX Schiphol
P.O. Box 75810, 1118 ZZ Schiphol
Netherlands
klimatyzacja@samsung.com
www.samsung.com/climate

R32

Klimatyzatory SAMSUNG - CAC

Obowiązuje od 01.09.2021 do odwołania

Typ	Wydajność nominalna [kW]		Model	SEER / SCOP klasa efektywności energetycznej ≤ 12 kW	Poziom ciśnienia akustycznego dB(A) wew (min-max)/zew	Uwagi, akcesoria, zasilanie	Cena netto
	Chłodzenie	Grzanie	jednostka wewnętrzna jednostka zewnętrzna				PLN
Ścienne WindFree™ DELUXE							
	2,6	3,3	AC026TNXDKG/EU AC026RXADKG/EU	7.0 / 4.1 A++ / A+	(21-36) / 46	ster. bezprzewodowy, 230V	**6379**
	3,5	4,0	AC035TNXDKG/EU AC035RXADKG/EU	6.9 / 4.1 A++ / A+	(23-40) / 48	ster. bezprzewodowy, 230V	**7139**
	5,0	6,0	AC052TNXDKG/EU AC052RXADKG/EU	6.9 / 3.9 A++ / A	(25-42) / 48	ster. bezprzewodowy, 230V	**8539**
	7,1	8,0	AC071TNXDKG/EU AC071RXADKG/EU	6.8 / 4.0 A++ / A+	(30-44) / 49	ster. bezprzewodowy, 230V	**10699**
Ścienne MAX							
	9,5	10,8	AC100RNTDKG/EU AC100RXADKG/EU	5.9 / 4.0 A+ / A+	(37-49) / 52	ster. bezprzewodowy, 230V	**15389**
	9,5	10,8	AC100RNTDKG/EU AC100RXADNG/EU	5.9 / 4.0 A+ / A+	(37-49) / 52	ster. bezprzewodowy, 380V	**15939**
Podsufitowe Big Ceiling							
	10,0	11,2	AC100RNCDKG/EU AC100RXADKG/EU	6.1 / 4.0 A++ / A+	(34-42) / 52	230V	**16949**
	10,0	11,2	AC100RNCDKG/EU AC100RXADNG/EU	6.1 / 4.0 A++ / A+	(34-42) / 52	380V	**17499**
	12,0	13,2	AC120RNCDKG/EU AC120RXADKG/EU	5.9 / 4.0 A+ / A+	(37-44) / 54	230V	**19259**
	12,0	13,2	AC120RNCDKG/EU AC120RXADNG/EU	5.9 / 4.0 A+ / A+	(37-44) / 54	380V	**19809**
	13,4	15,5	AC140RNCDKG/EU AC140RXADKG/EU	6.1 / 4.0 - / -	(38-46) / 53	230V	**20409**
	13,4	15,5	AC140RNCDKG/EU AC140RXADNG/EU	6.1 / 4.0 - / -	(38-46) / 53	380V	**21009**
Podsufitowe							
	5,0	6,0	AC052RNCDKG/EU AC052RXADKG/EU	6.4 / 3.9 A++ / A	(36-41) / 48	ster. bezprzewodowy, 230V	**8929**
	7,1	8,0	AC071RNCDKG/EU AC071RXADKG/EU	5.6 / 3.9 A+ / A	(42-46) / 49	ster. bezprzewodowy, 230V	**10609**
Konsole							
	2,6	3,5	AC026RNJDKG/EU AC026RXADKG/EU	6.4 / 4.2 A++ / A+	(23-36) / 46	ster. bezprzewodowy, jonizator, 230V	**7649**
	3,5	4,0	AC035RNJDKG/EU AC035RXADKG/EU	6.1 / 4.1 A++ / A+	(24-38) / 48	ster. bezprzewodowy, jonizator, 230V	**8649**
	5,0	5,6	AC052RNJDKG/EU AC052RXADKG/EU	5.9 / 4.0 A+ / A+	(32-43) / 48	ster. bezprzewodowy, jonizator, 230V	**10029**

Uwagi:

Podane ceny są katalogowymi cenami netto wyrażonymi w PLN. Należy do nich doliczyć 23% podatku VAT.
Standardowy okres gwarancji dla serii CAC: 3 lata na urządzenia, 5 lat na sprężarki. Samsung zapewnia części zamienne, wymiana po stronie firmy instalacyjnej.
Wydłużony okres gwarancji: Istnieje możliwość wydłużenia okresu gwarancji na urządzenia do 5 lat.
Część produktów jest dostępna na zamówienie.
Do ceny powyższych urządzeń należy doliczyć cenę sterownika przewodowego lub bezprzewodowego.
Samsung Electronics zastrzega sobie możliwość dokonywania zmian zarówno w cenach produktów jak i w danych technicznych.
Etykiety energetyczne oraz dane urządzeń dostępne są na https://www.samsung.com/global/ecodesign_energy
Informacje techniczne dostępne są w portalu Partners Hub:
https://partnerhub.samsung.com/s/content/aBN0K0000009Yp6WAE?vType=Product&Source=Climate%20Solutions&isTechnical=true

SAMSUNG

CAC 2021

Samsung Electronics Air Conditioner Europe B.V.
Evert van de Beekstraat 310, 1118 CX Schiphol
P.O. Box 75810, 1118 ZZ Schiphol
Netherlands
klimatyzacja@samsung.com
www.samsung.com/climate

R32

Klimatyzatory SAMSUNG - CAC DPM

Obowiązuje od 01.09.2021 do odwołania

Typ	Wydajność nominalna [kW]		Model	Poziom ciśnienia akustycznego dB(A) (min-max)	Uwagi, akcesoria, zasilanie	Cena netto
	Chłodzenie	Grzanie				PLN
Podsufitowe						
	5,0	6,0	AC052RNCDKG/EU	36-41	230V	**2989**
	7,1	8,0	AC071RNCDKG/EU	42-46	230V	**2899**
Kasetonowe 360						
	7,1	8,0	AC071RN4PKG/EU	29-36	panel PC4NUNMAN/ PC4NUDMAN/ PC4NBNMAN/ PC4NBDMAN*, pompka skroplin, 230V	**6379**
Kasetonowe 4-kierunkowe STD WindFree™*						
	5,0	6,0	AC052RN4DKG/EU	29-33	panel PC4NUFMAN, pompka skroplin, 230V	**4869**
	7,1	8,0	AC071RN4DKG/EU	29-36	panel PC4NUFMAN, pompka skroplin, 230V	**4899**
Kasetonowe 4-kierunkowe WindFree™*						
	3,5	4,0	AC035RNNDKG/EU	25-34	panel PC4SUFMAN, pompka skroplin, 230V	**4179**
	5,0	5,5	AC052RNNDKG/EU	29-39	panel PC4SUFMAN, pompka skroplin, 230V	**4849**
	6,8	7,5	AC071RNNDKG/EU	36-42	panel PC4SUFMAN, pompka skroplin, 230V	**4729**
Kasetonowe 1-kierunkowe WindFree™*						
	3,5	4,0	AC035RN1DKG/EU	28-35	panel PC1NWFMAN, pompka skroplin, 230V	**4389**
Kanałowe MSP						
	3,5	4,0	AC035RNMDKG/EU	22-28	230V	**3569**
	5,0	6,0	AC052RNMDKG/EU	23-29	230V	**3669**
	7,1	8,0	AC071RNMDKG/EU	24-30	230V	**3599**
Kanałowe LSP Slim						
	3,5	4,0	AC035RNLDKG/EU	27-33	230V	**3359**
	5,0	6,0	AC052RNLDKG/EU	27-33	230V	**3459**
	7,1	8,0	AC071RNLDKG/EU	27-37	230V	**3489**
Jednostki zewnętrzne						
	7,1	8,0	AC071RXADKG/EU	49	230V	**7710**
	10,0	11,2	AC100RXADKG/EU	52	230V	**10410**
	10,0	11,2	AC100RXADNG/EU	52	380V	**10960**
	12,0	13,0	AC120RXADKG/EU	54	230V	**11490**
	12,0	13,0	AC120RXADNG/EU	54	380V	**12040**
	13,4	15,5	AC140RXADKG/EU	53	230V	**11770**
	13,4	15,5	AC140RXADNG/EU	53	380V	**12370**
Rozdzielacze DPM						
			MXJ-2D2509K		dla 2 jednostek wewnętrznych	**659**
			MXJ-3D2509K		dla 3 jednostek wewnętrznych	**789**
			MXJ-4D2509K		dla 4 jednostek wewnętrznych	**1159**

Uwagi:
Podane ceny są katalogowymi cenami netto wyrażonymi w PLN. Należy do nich doliczyć 23% podatku VAT.
Standardowy okres gwarancji dla serii CAC: 3 lata na urządzenia, 5 lat na sprężarki. Samsung zapewnia części zamienne, wymiana po stronie firmy instalacyjnej.
Wydłużony okres gwarancji: Istnieje możliwość wydłużenia okresu gwarancji na urządzenia do 5 lat.
Część produktów jest dostępna na zamówienie.
Do ceny powyższych urządzeń należy doliczyć cenę sterownika przewodowego lub bezprzewodowego.
Dostępne konfiguracje jednostek wewnętrznych i zewnętrznych DPM ora wymogi instalacyjne zawiera dokumentacja techniczna oraz katalog SAC 2017.
Samsung Electronics zastrzega sobie możliwość dokonywania zmian zarówno w cenach produktów jak i w danych technicznych.
Etykiety energetyczne oraz dane urządzeń dostępne są na https://www.samsung.com/global/ecodesign_energy
Informacje techniczne dostępne są w portalu Partners Hub:
https://partnerhub.samsung.com/s/content/aBN0K0000009Yp6WAE?vType=Product&Source=Climate%20Solutions&isTechnical=true
***Funkcja WindFree jest niedostępna w konfiguracji DPM.**

SAMSUNG

CAC 2021

Samsung Electronics Air Conditioner Europe B.V.
Evert van de Beekstraat 310, 1118 CX Schiphol
P.O. Box 75810, 1118 ZZ Schiphol
Netherlands
klimatyzacja@samsung.com
www.samsung.com/climate

R410A

Klimatyzatory SAMSUNG - CAC

Obowiązuje od 01.09.2021 do odwołania

Typ	Wydajność nominalna [kW]		Model	SEER / SCOP klasa efektywności energetycznej ≤ 12 kW	Poziom ciśnienia akustycznego dB(A) wew (min-max)/zew	Uwagi, akcesoria, zasilanie	Cena netto
	Chłodzenie	Grzanie	jednostka wewnętrzna jednostka zewnętrzna				PLN
Ścienne MAX							
	9,5	10,8	AC100MNTDEH/EU AC100MXADKH/EU	5.8 / 4.0 A+ / A+	(37-49) / 52	230V	**14949**
	9,5	10,8	AC100MNTDEH/EU AC100MXADNH/EU	5.8 / 4.0 A+ / A+	(37-49) / 52	380V	**15479**
Podsufitowe Big Ceiling							
	10,0	11,2	AC100MNCDKH/EU AC100MXADKH/EU	5.8 / 4.0 A+ / A+	(34-42) / 52	230V	**16459**
	10,0	11,2	AC100MNCDKH/EU AC100MXADNH/EU	5.8 / 4.0 A+ / A+	(34-42) / 52	380V	**16989**
	12,0	13,0	AC120MNCDKH/EU AC120MXADKH/EU	5.7 / 4.1 A+ / A+	(37-44) / 54	230V	**18699**
	12,0	13,0	AC120MNCDKH/EU AC120MXADNH/EU	5.7 / 4.1 A+ / A+	(37-44) / 54	380V	**19259**
	13,4	15,5	AC140MNCDKH/EU AC140MXADKH/EU	3.0 / 3.4 (EER / COP)	(38-46) / 53	230V	**19829**
	13,4	15,5	AC140MNCDKH/EU AC140MXADNH/EU	3.0 / 3.4 (EER / COP)	(38-46) / 53	380V	**20399**
	15,0	17,5	AC160JNCDEH/EU AC160JXADGH/EU	2.8 / 3.6 (EER / COP)	(44-51) / 56	380V	**22399**
Podsufitowe							
	5,0	6,0	AC052MNCDKH/EU AC052MXADKH/EU	6.1 / 3.9 A++ / A	(36-41) / 48	ster. bezprzewodowy, 230V	**8669**
	7,1	8,0	AC071MNCDKH/EU AC071MXADKH/EU	5.6 / 3.6 A+ / A	(42-46) / 49	ster. bezprzewodowy, 230V	**10309**
Konsole							
	2,6	3,5	AC026MNJDKH/EU AC026MXADKH/EU	6.3 / 4.6 A++ / A++	(23-36) / 48	ster. bezprzewodowy, jonizator, 230V	**7429**
	3,5	4,0	AC035MNJDKH/EU AC035MXADKH/EU	6.1 / 4.3 A++ / A+	(24-38) / 48	ster. bezprzewodowy, jonizator, 230V	**8399**
	5,0	5,6	AC052MNJDKH/EU AC052MXADKH/EU	5.9 / 3.8 A+ / A	(25-43) / 48	ster. bezprzewodowy, jonizator, 230V	**9739**

Uwagi:

Podane ceny są katalogowymi cenami netto wyrażonymi w PLN. Należy do nich doliczyć 23% podatku VAT.
Standardowy okres gwarancji dla serii CAC: 3 lata na urządzenia, 5 lat na sprężarki. Samsung zapewnia części zamienne, wymiana po stronie firmy instalacyjnej.
Wydłużony okres gwarancji: Istnieje możliwość wydłużenia okresu gwarancji na urządzenia do 5 lat.
Część produktów jest dostępna na zamówienie.
Do ceny powyższych urządzeń należy doliczyć cenę sterownika przewodowego lub bezprzewodowego.
Samsung Electronics zastrzega sobie możliwość dokonywania zmian zarówno w cenach produktów jak i w danych technicznych.
Etykiety energetyczne oraz dane urządzeń dostępne są na https://www.samsung.com/global/ecodesign_energy
Informacje techniczne dostępne są w portalu Partners Hub:
https://partnerhub.samsung.com/s/content/aBN0K0000009Vr3WAE?vType=Product&Source=Climate%20Solutions&isTechnical=true

SAMSUNG

CAC 2021

Samsung Electronics Air Conditioner Europe B.V.
Evert van de Beekstraat 310, 1118 CX Schiphol
P.O. Box 75810, 1118 ZZ Schiphol
Netherlands
klimatyzacja@samsung.com
www.samsung.com/climate

R410A

Klimatyzatory SAMSUNG - CAC

Obowiązuje od 01.09.2021 do odwołania

Typ	Wydajność nominalna [kW]		Model	SEER / SCOP klasa efektywności energetycznej ≤ 12 kW	Poziom ciśnienia akustycznego dB(A) wew (min-max)/zew	Uwagi, akcesoria, zasilanie	Cena netto
	Chłodzenie	Grzanie	jednostka wewnętrzna jednostka zewnętrzna				PLN
Kasetonowe 4-kierunkowe STD WindFree™							
	5,0	6,0	AC052NN4DKH/EU AC052MXADKH/EU	6.9 / 4.3 A++ / A+	(29/-33) / 48	panel PC4NUFMAN, pompka skroplin, 230V	**10539**
	7,1	8,0	AC071NN4DKH/EU AC071MXADKH/EU	6.2 / 4.1 A++ / A+	(29-36) / 49	panel PC4NUFMAN, pompka skroplin, 230V	**12279**
	10,0	11,2	AC100NN4DKH/EU AC100MXADKH/EU	6.9 / 4.3 A++ / A+	(33-44) / 52	panel PC4NUFMAN, pompka skroplin, 230V	**15899**
	10,0	11,2	AC100NN4DKH/EU AC100MXADNH/EU	6.9 / 4.3 A++ / A+	(33-44) / 52	panel PC4NUFMAN, pompka skroplin, 380V	**16429**
	12,0	13,0	AC120NN4DKH/EU AC120MXADKH/EU	5.7 / 4.1 A+ / A+	(35-45) / 54	panel PC4NUFMAN, pompka skroplin, 230V	**17509**
	12,0	13,0	AC120NN4DKH/EU AC120MXADNH/EU	5.7 / 4.1 A+ / A+	(35-45) / 54	panel PC4NUFMAN, pompka skroplin, 380V	**18069**
	13,4	15,5	AC140NN4DKH/EU AC140MXADKH/EU	5.8 / 4.0 - / -	(37-45) / 53	panel PC4NUFMAN, pompka skroplin, 230V	**19519**
	13,4	15,5	AC140NN4DKH/EU AC140MXADNH/EU	5.8 / 4.0 - / -	(37-45) / 53	panel PC4NUFMAN, pompka skroplin, 380V	**20089**
Kasetonowe 4-kierunkowe WindFree™							
	2,6	3,4	AC026NNNDKH/EU AC026MXADKH/EU	6.9 / 4.3 A++ / A+	(25-31) / 46	panel PC4SUFMAN, pompka skroplin, 230V	**8109**
	3,5	4,0	AC035NNNDKH/EU AC035MXADKH/EU	6.8 / 4.3 A++ / A+	(25-34) / 48	panel PC4SUFMAN, pompka skroplin, 230V	**9019**
	5,0	5,5	AC052NNNDKH/EU AC052MXADKH/EU	6.5 / 4.1 A++ / A+	(29-39) / 48	panel PC4SUFMAN, pompka skroplin, 230V	**10519**
	6,8	7,5	AC071NNNDKH/EU AC071MXADKH/EU	6.0 / 3.8 A+ / A	(36-42) / 49	panel PC4SUFMAN, pompka skroplin, 230V	**12119**

Uwagi:

Podane ceny są katalogowymi cenami netto wyrażonymi w PLN. Należy do nich doliczyć 23% podatku VAT.
Standardowy okres gwarancji dla serii CAC: 3 lata na urządzenia, 5 lat na sprężarki. Samsung zapewnia części zamienne, wymiana po stronie firmy instalacyjnej.
Wydłużony okres gwarancji: Istnieje możliwość wydłużenia okresu gwarancji na urządzenia do 5 lat.
Część produktów jest dostępna na zamówienie.
Do ceny powyższych urządzeń należy doliczyć cenę sterownika przewodowego lub bezprzewodowego.
Samsung Electronics zastrzega sobie możliwość dokonywania zmian zarówno w cenach produktów jak i w danych technicznych.
Etykiety energetyczne oraz dane urządzeń dostępne są na https://www.samsung.com/global/ecodesign_energy
Informacje techniczne dostępne są w portalu Partners Hub:
https://partnerhub.samsung.com/s/content/aBN0K0000009Vr3WAE?vType=Product&Source=Climate%20Solutions&isTechnical=true

SAMSUNG

CAC 2021

Samsung Electronics Air Conditioner Europe B.V.
Evert van de Beekstraat 310, 1118 CX Schiphol
P.O. Box 75810, 1118 ZZ Schiphol
Netherlands
klimatyzacja@samsung.com
www.samsung.com/climate

R410A

Klimatyzatory SAMSUNG - CAC

Obowiązuje od 01.09.2021 do odwołania

Typ	Wydajność nominalna [kW]		Model	SEER / SCOP klasa efektywności energetycznej ≤ 12 kW	Poziom ciśnienia akustycznego dB(A) wew (min-max)/zew	Uwagi, akcesoria, zasilanie	Cena netto
	Chłodzenie	Grzanie	jednostka wewnętrzna jednostka zewnętrzna				PLN
Kasetonowe 1-kierunkowe							
	2,6	3,3	AC026MN1DKH/EU AC026MXADKH/EU	6.2 / 4.0 A++ / A+	(23-30) / 46	panel PC1NWSMAN, pompka skroplin, 230V	**8309**
	3,5	4,0	AC035MN1DKH/EU AC035MXADKH/EU	6.1 / 4.0 A++ / A+	(26-33) / 48	panel PC1NWSMAN, pompka skroplin, 230V	**8979**
Kasetonowe 360							
	7,1	8,0	AC071MN4PKH/EU AC071MXADKH/EU	6.2 / 4.1 A++ / A+	(29-36) / 49	panel*, pompka skroplin, 230V	**13709**
	10,0	11,2	AC100MN4PKH/EU AC100MXADKH/EU	6.8 / 4.3 A++ / A+	(33-44) / 52	panel*, pompka skroplin, 230V	**17599**
	10,0	11,2	AC100MN4PKH/EU AC100MXADNH/EU	6.8 / 4.3 A++ / A+	(33-44) / 52	panel*, pompka skroplin, 380V	**18129**
	12,0	13,0	AC120MN4PKH/EU AC120MXADKH/EU	5.7 / 4.1 A+ / A+	(35-45) / 54	panel*, pompka skroplin, 230V	**19439**
	12,0	13,0	AC120MN4PKH/EU AC120MXADNH/EU	5.7 / 4.1 A+ / A+	(35-45) / 54	panel*, pompka skroplin, 380V	**19999**
	13,4	15,5	AC140MN4PKH/EU AC140MXADKH/EU	3.0 / 3.4 (EER / COP)	(37-45) / 53	panel*, pompka skroplin, 230V	**21329**
	13,4	15,5	AC140MN4PKH/EU AC140MXADNH/EU	3.0 / 3.4 (EER / COP)	(37-45) / 53	panel*, pompka skroplin, 380V	**21899**

* do wyboru jeden PC4NUNMAN/ PC4NUDMAN/ PC4NBNMAN/ PC4NBDMAN

Uwagi:

Podane ceny są katalogowymi cenami netto wyrażonymi w PLN. Należy do nich doliczyć 23% podatku VAT.
Standardowy okres gwarancji dla serii CAC: 3 lata na urządzenia, 5 lat na sprężarki. Samsung zapewnia części zamienne, wymiana po stronie firmy instalacyjnej.
Wydłużony okres gwarancji: Istnieje możliwość wydłużenia okresu gwarancji na urządzenia do 5 lat.
Część produktów jest dostępna na zamówienie.
Do ceny powyższych urządzeń należy doliczyć cenę sterownika przewodowego lub bezprzewodowego.
Samsung Electronics zastrzega sobie możliwość dokonywania zmian zarówno w cenach produktów jak i w danych technicznych.
Etykiety energetyczne oraz dane urządzeń dostępne są na https://www.samsung.com/global/ecodesign_energy
Informacje techniczne dostępne są w portalu Partners Hub:
https://partnerhub.samsung.com/s/content/aBN0K0000009Vr3WAE?vType=Product&Source=Climate%20Solutions&isTechnical=true

SAMSUNG

CAC 2021

Samsung Electronics Air Conditioner Europe B.V.
Evert van de Beekstraat 310, 1118 CX Schiphol
P.O. Box 75810, 1118 ZZ Schiphol
Netherlands
klimatyzacja@samsung.com
www.samsung.com/climate

R410A

Klimatyzatory SAMSUNG - CAC

Obowiązuje od 01.09.2021 do odwołania

Typ	Wydajność nominalna [kW]		Model	SEER / SCOP klasa efektywności energetycznej ≤ 12 kW	Poziom ciśnienia akustycznego dB(A) wew (min-max)/zew	Uwagi, akcesoria, zasilanie	Cena netto
	Chłodzenie	Grzanie	jednostka wewnętrzna jednostka zewnętrzna				PLN
Kanałowe HSP							
	20,0	23,0	AC200KNHPKH/EU AC200KXAPNH/EU	3.1 / 3.5 (EER / COP)	(36-44) / 58	jednostka wewnętrzna dzielona na 2 sekcje, 380V	**37099**
	25,0	27,0	AC250KNHPKH/EU AC250KXAPNH/EU	2.6 / 3.2 (EER / COP)	(37-47) / 59	jednostka wewnętrzna dzielona na 2 sekcje, 380V	**42149**
Kanałowe MSP							
	3,5	4,0	AC035MNMDKH/EU AC035MXADKH/EU	6.3 / 4.0 A++ / A+	(22-28) / 48	230V	**8389**
	5,0	6,0	AC052MNMDKH/EU AC052MXADKH/EU	6.2 / 4.1 A++ / A+	(23-29) / 48	230V	**9329**
	7,1	8,0	AC071MNMDKH/EU AC071MXADKH/EU	6.1 / 4.0 A++ / A+	(24-30) / 49	230V	**10989**
	10,0	11,2	AC100MNMDKH/EU AC100MXADKH/EU	5.8 / 4.0 A+ / A+	(30-34) / 52	230V	**15049**
	10,0	11,2	AC100MNMDKH/EU AC100MXADNH/EU	5.8 / 4.0 A+ / A+	(30-34) / 52	380V	**15579**
	12,0	13,0	AC120MNMDKH/EU AC120MXADKH/EU	5.6 / 4.0 A+ / A+	(30-37) / 54	230V	**16789**
	12,0	13,0	AC120MNMDKH/EU AC120MXADNH/EU	5.6 / 4.0 A+ / A+	(30-37) / 54	380V	**17349**
	13,4	15,5	AC140MNMDKH/EU AC140MXADKH/EU	3.0 / 3.4 (EER / COP)	(30-37) / 53	230V	**18209**
	13,4	15,5	AC140MNMDKH/EU AC140MXADNH/EU	3.0 / 3.4 (EER / COP)	(30-37) / 53	380V	**18779**
Kanałowe LSP							
	2,6	3,3	AC026MNLDKH/EU AC026MXADKH/EU	6.1 / 4.0 A++ / A+	(26-32) / 46	230V	**7569**
	3,5	4,0	AC035MNLDKH/EU AC035MXADKH/EU	5.9 / 4.0 A+ / A+	(27-33) / 48	230V	**8179**
	5,0	6,0	AC052MNLDKH/EU AC052MXADKH/EU	6.1 /3.9 A++ / A	(27-33) / 48	230V	**9129**
	7,1	8,0	AC071MNLDKH/EU AC071MXADKH/EU	5.9 / 3.9 A+ / A	(27-37) / 49	230V	**10879**

Uwagi:

Podane ceny są katalogowymi cenami netto wyrażonymi w PLN. Należy do nich doliczyć 23% podatku VAT.
Standardowy okres gwarancji dla serii CAC: 3 lata na urządzenia, 5 lat na sprężarki. Samsung zapewnia części zamienne, wymiana po stronie firmy instalacyjnej.
Wydłużony okres gwarancji: Istnieje możliwość wydłużenia okresu gwarancji na urządzenia do 5 lat.
Część produktów jest dostępna na zamówienie.
Do ceny powyższych urządzeń należy doliczyć cenę sterownika przewodowego lub bezprzewodowego.
Samsung Electronics zastrzega sobie możliwość dokonywania zmian zarówno w cenach produktów jak i w danych technicznych.
Etykiety energetyczne oraz dane urządzeń dostępne są na https://www.samsung.com/global/ecodesign_energy
Informacje techniczne dostępne są w portalu Partners Hub:
https://partnerhub.samsung.com/s/content/aBN0K0000009Vr3WAE?vType=Product&Source=Climate%20Solutions&isTechnical=true

SAMSUNG

CAC 2021

Samsung Electronics Air Conditioner Europe B.V.
Evert van de Beekstraat 310, 1118 CX Schiphol
P.O. Box 75810, 1118 ZZ Schiphol
Netherlands
klimatyzacja@samsung.com
www.samsung.com/climate

R410A

Klimatyzatory SAMSUNG - CAC DPM

Obowiązuje od 01.09.2021 do odwołania

Typ	Wydajność nominalna [kW]		Model	Poziom ciśnienia akustycznego dB(A) (min-max)	Uwagi, akcesoria, zasilanie	Cena netto
	Chłodzenie	Grzanie				PLN
Podsufitowe						
	5,0	6,0	AC052MNCDKH/EU	36-41	230V	**2899**
	7,1	8,0	AC071MNCDKH/EU	42-46	230V	**2819**
	10,0	11,2	AC100MNCDKH/EU	34-42	230V	**6349**
	12,0	13,0	AC120MNCDKH/EU	37-44	230V	**7539**
Konsole						
	3,5	4,0	AC035MNJDKH/EU	24-38	jonizator, 230V	**3479**
	5,0	5,6	AC052MNJDKH/EU	25-43	jonizator, 230V	**3969**
Kasetonowe 360						
	7,1	8,0	AC071MN4PKH/EU	29-36	panel*, pompka skroplin, 230V	**6219**
	10,0	11,2	AC100MN4PKH/EU	33-43	panel*, pompka skroplin, 230V	**7489**
	12,0	13,0	AC120MN4PKH/EU	35-45	panel*, pompka skroplin, 230V	**8279**
Kasetonowe 1-kierunkowe						
	3,5	4,0	AC035MN1DKH/EU	26-33	panel PC1NWSMAN, pompka skroplin, 230V	**4059**
Kanałowe MSP						
	3,5	4,0	AC035MNMDKH/EU	22-28	230V	**3469**
	5,0	6,0	AC052MNMDKH/EU	23-29	230V	**3559**
	7,1	8,0	AC071MNMDKH/EU	23-30	230V	**3499**
	10,0	11,2	AC100MNMDKH/EU	30-34	230V	**4939**
	12,0	13,0	AC120MNMDKH/EU	30-37	230V	**5629**
Kanałowe LSP Slim						
	3,5	4,0	AC035MNLDKH/EU	27-33	230V	**3259**
	5,0	6,0	AC052MNLDKH/EU	27-33	230V	**3359**
	7,1	8,0	AC071MNLDKH/EU	27-37	230V	**3389**
Jednostki zewnętrzne						
	7,1	8,0	AC071MXADKH/EU	49	230V	**7490**
	10,0	11,2	AC100MXADKH/EU	52	230V	**10110**
	10,0	11,2	AC100MXADNH/EU	52	380V	**10640**
	12,0	13,0	AC120MXADKH/EU	54	230V	**11160**
	12,0	13,0	AC120MXADNH/EU	54	380V	**11720**
	13,4	15,5	AC140MXADKH/EU	53	230V	**11440**
	13,4	15,5	AC140MXADNH/EU	53	380V	**12010**
	20,0	23,0	AC200KXAPNH/EU	58	380V	**23700**
	25,0	27,0	AC250KXAPNH/EU	59	380V	**27240**
Rozdzielacze DPM						
			MXJ-2D2509K		dla 2 jednostek wewnętrznych	**659**
			MXJ-3D2509K		dla 3 jednostek wewnętrznych	**789**
			MXJ-4D2509K		dla 4 jednostek wewnętrznych	**1159**

* do wyboru jeden PC4NUNMAN/ PC4NUDMAN/ PC4NBNMAN/ PC4NBDMAN

Uwagi:

Podane ceny są katalogowymi cenami netto wyrażonymi w PLN. Należy do nich doliczyć 23% podatku VAT.
Standardowy okres gwarancji dla serii CAC: 3 lata na urządzenia, 5 lat na sprężarki. Samsung zapewnia części zamienne, wymiana po stronie firmy instalacyjnej.
Wydłużony okres gwarancji: Istnieje możliwość wydłużenia okresu gwarancji na urządzenia do 5 lat.
Część produktów jest dostępna na zamówienie.
Do ceny powyższych urządzeń należy doliczyć cenę sterownika przewodowego lub bezprzewodowego.
Dostępne konfiguracje jednostek wewnętrznych i zewnętrznych DPM ora wymogi instalacyjne zawiera dokumentacja techniczna oraz katalog SAC 2017.
Samsung Electronics zastrzega sobie możliwość dokonywania zmian zarówno w cenach produktów jak i w danych technicznych.
Etykiety energetyczne oraz dane urządzeń dostępne są na https://www.samsung.com/global/ecodesign_energy
Informacje techniczne dostępne są w portalu Partners Hub:
https://partnerhub.samsung.com/s/content/aBN0K0000009Vr3WAE?vType=Product&Source=Climate%20Solutions&isTechnical=true

SAMSUNG

NCAC 2021

Samsung Electronics Air Conditioner Europe B.V.
Evert van de Beekstraat 310, 1118 CX Schiphol
P.O. Box 75810, 1118 ZZ Schiphol
Netherlands
klimatyzacja@samsung.com
www.samsung.com/climate

R410A

Klimatyzatory SAMSUNG - NCAC

Obowiązuje od 01.09.2021 do odwołania

Typ	Wydajność nominalna [kW]		Model	SEER / SCOP klasa efektywności energetycznej ≤ 12 kW	Poziom ciśnienia akustycznego dB(A) wew (min-max)/zew	Uwagi, akcesoria, zasilanie	Cena netto
	Chłodzenie	Grzanie	jednostka wewnętrzna jednostka zewnętrzna				PLN
Ścienne CLASSIC NCAC							
	2,6	3,4	AC026KNADEH/EU AC026JXSCEH/EU	8.5 / 4.7 A+++ / A++	(18/38)/46	230V	**7279**
	3,5	4,3	AC035KNADEH/EU AC035JXSCEH/EU	8.0 / 4.6 A++ / A++	(21/38)/47	230V	**8149**
	7,1	8,0	AC071KNADEH/EU AC071JXSCEH/EU	6.5 / 4.0 A++ / A+	(30/43)/49	230V	**13769**
Ścienne MAX NCAC							
	10,0	11,2	AC100MNTCEH/EU AC100JXSCEH/EU	6.0 / 4.0 A+ / A+	(37/49)/50	230V	**17709**
	10,0	11,2	AC100MNTCEH/EU AC100JXSCGH/EU	6.0 / 4.0 A+ / A+	(37/49)/50	380V	**18329**
Kasetonowe 4-kierunkowe STD NCAC							
	7,1	8	AC071JN4CEH/EU AC071JXSCEH/EU	6.7 / 4.0 A++ / A+	(30-36) / 49	panel PC4NUSKAN, 230V	**14159**
	10,0	11,2	AC100JN4CEH/EU AC100JXSCEH/EU	7.0 / 4.1 A++ / A+	(33-43) / 50	panel PC4NUSKAN, 230V	**18269**
	10,0	11,2	AC100JN4CEH/EU AC100JXSCGH/EU	7.0 / 4.1 A++ / A+	(33-43) / 50	panel PC4NUSKAN, 380V	**18889**
	12,5	14,0	AC125JN4CEH/EU AC125JXSCGH/EU	3.21 / 3.71 (EER / COP)	(34-44) / 52	panel PC4NUSKAN, 380V	**20189**
Kasetonowe 4-kierunkowe NCAC							
	2,6	3,4	AC026JNNCEH/EU AC026JXSCEH/EU	7.9 / 4.6 A++ / A++	(25/32)/46	panel PC4SUSMBN, 230V	**9069**
	3,5	4,3	AC035JNNCEH/EU AC035JXSCEH/EU	7.6 / 4.5 A++ / A+	(26/34)/47	panel PC4SUSMBN, 230V	**10159**
Kanałowe MSP NCAC							
	3,5	4,3	AC035JNMCEH/EU AC035JXSCEH/EU	6.5 / 4.4 A++ / A+	(25-31) / 47	230V	**9699**
	7,1	8,0	AC071JNMCEH/EU AC071JXSCEH/EU	6.1 / 4.0 A++ / A+	(25-33) / 49	230V	**13159**
	10,0	11,2	AC100JNMCEH/EU AC100JXSCEH/EU	6.7 / 4.1 A++ / A+	(28-37) / 50	230V	**17839**
	10,0	11,2	AC100JNMCEH/EU AC100JXSCGH/EU	6.7 / 4.1 A++ / A+	(28-37) / 50	380V	**18459**
	12,5	14,0	AC125JNMCEH/EU AC125JXSCGH/EU	3.31 / 3.91 (EER / COP)	(31-39) / 52	380V	**19549**

Uwagi:

Podane ceny są katalogowymi cenami netto wyrażonymi w PLN. Należy do nich doliczyć 23% podatku VAT.
Standardowy okres gwarancji dla serii CAC: 3 lata na urządzenia, 5 lat na sprężarki. Samsung zapewnia części zamienne, wymiana po stronie firmy instalacyjnej.
Wydłużony okres gwarancji: Istnieje możliwość wydłużenia okresu gwarancji na urządzenia do 5 lat.
Część produktów jest dostępna na zamówienie.
Do ceny powyższych urządzeń należy doliczyć cenę sterownika przewodowego lub bezprzewodowego.
Samsung Electronics zastrzega sobie możliwość dokonywania zmian zarówno w cenach produktów jak i w danych technicznych.
Etykiety energetyczne oraz dane urządzeń dostępne są na https://www.samsung.com/global/ecodesign_energy
Informacje techniczne dostępne są w portalu Partners Hub:
https://partnerhub.samsung.com/s/content/aBN0K0000009WGJWA2?vType=Product&Source=Climate%20Solutions&isTechnical=true

SAMSUNG

ERV 2021

Samsung Electronics Air Conditioner Europe B.V.
Evert van de Beekstraat 310, 1118 CX Schiphol
P.O. Box 75810, 1118 ZZ Schiphol
Netherlands
klimatyzacja@samsung.com
www.samsung.com/climate

Centralki wentylacyjne SAMSUNG - ERV

Obowiązuje od 01.09.2021 do odwołania

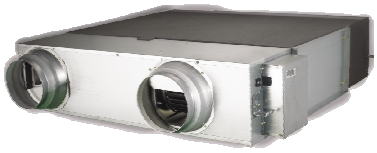

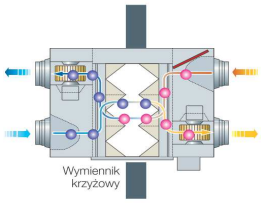

Centralki wentylacyjne serii ERV zapewniają niezbędną wymianę powietrza z jednoczesnym odzyskiem ciepła i wilgoci
Sterowanie przez WiFi (opcja)
Jonizator Virus doctor z atestem TUV Rheinland (opcja)
Czujnik stężenia CO2 (opcja)
Automatyczny - „by-pass"
Cicha praca
Automatyczna regulacja punktu pracy wentylatorów
Sterowanie wspólnie z systemami klimatyzacji

Centralki ERV

Model	Wydajność powietrza [m3/h] (max/śr/min)	Spręż dyspozycyjny [Pa] (max/śr/min)	Poziom ciśnienia akustycznego dB(A) (max/min)	Moc elektryczna [W] (max/śr/min)	Parametr mocy właściwej wentylatorów SFP [W/(m3/s)]	Cena netto PLN
AN026JSKLKN/EU	260/250/180	100/65/55	31/22	115/80/45	626	**6209**
AN035JSKLKN/EU	350/350/256	155/100/83	32/23	115/80/50	602	**7409**
AN050JSKLKN/EU	500/500/360	165/100/85	35/24	175/120/65	653	**8269**
AN080JSKLKN/EU	800/800/560	155/90/80	36/25	330/230/125	794	**11459**
AN100JSKLKN/EU	1000/1000/690	155/90/75	37/26	450/280/155	796	**13589**

Akcesoria ERV

MWR-VH12N	Sterownik przewodowy ERV (prosty)	**319**
MOS-C1	Czujnik stężenia CO2	**859**
MSD-EAN1	Jonizator Virus doctor	**489**
MOS-P1050	Przełącznik ciśnienia	**509**
MIM-N10	Interfejs sterowania centralnego ERV	**1289**

Uwagi:
Podane ceny są katalogowymi cenami netto wyrażonymi w PLN. Należy do nich doliczyć 23% podatku VAT.
Standardowy okres gwarancji dla serii ERV: 3 lata na urządzenia. Samsung zapewnia części zamienne, wymiana po stronie firmy instalacyjnej.
Wydłużony okres gwarancji: Istnieje możliwość wydłużenia okresu gwarancji na urządzenia do 5 lat.
Część produktów jest dostępna na zamówienie.
Do ceny powyższych urządzeń należy doliczyć cenę sterownika przewodowego.
Samsung Electronics zastrzega sobie możliwość dokonywania zmian zarówno w cenach produktów jak i w danych technicznych.
Etykiety energetyczne oraz dane urządzeń dostępne są na https://www.samsung.com/global/ecodesign_energy
Informacje techniczne dostępne są w portalu Partners Hub:
https://partnerhub.samsung.com/s/content/aBN0K0000009VqSWAU?vType=Product&Source=Climate%20Solutions&isTechnical=true

SAMSUNG

SAC 2021

Samsung Electronics Air Conditioner Europe B.V.
Evert van de Beekstraat 310, 1118 CX Schiphol
P.O. Box 75810, 1118 ZZ Schiphol
Netherlands
klimatyzacja@samsung.com
www.samsung.com/climate

Akcesoria

Obowiązuje od 01.09.2021 do odwołania

Typ	Model	Opis	Uwagi	Cena netto PLN
Sterowniki - NASA				
Nowość PL	MIM-H04EN	Moduł WiFi	FJM, CAC	**1199**
	MCM-A300N	Sterownik centralny z panelem dotykowym	FJM	**4239**
	MWR-WG00KN	Sterownik przewodowy z panelem dotykowym	czujnik temp., menu w języku polskim	**669**
	MWR-WE13N	Sterownik przewodowy	czujnik temperatury	**589**
	MWR-SH11N	Sterownik przewodowy (prosty) z panelem dotykowym	dotykowy ekran, czujnik temperatury	**699**
	MWR-SH00N	Sterownik przewodowy (prosty)	FJM, CAC	**339**
	AR-EH03E / AR-EH03M	Sterownik bezprzewodowy	RAC, CAC, FJM, WindFree™	**289**
	AR-KH03E	Sterownik bezprzewodowy	kasetonowe 360	**279**
	MRK-A10N	Odbiornik sygnału sterownika bezprzewodowego + przewód	Kanałowe CAC	**259**
Interfejsy				
	MIM-A00N	Interfejs sterownika przewodowego jednostki ściennej	RAC, FJM (ścienne)	**249**
	MIM-B14	Interfejs sterowania zewnętrznym sygnałem	RAC, CAC	**149**
	MIM-N01	Interfejs sterownika przewodowego jednostki ściennej	CAC, EHS, DVM	**1289**
	MIM-N10	Interfejs sterowania centralnego	ERV	**1289**
	MIM-R10N	Interfejs sterowania centralnego RAC	RAC	**1079**
	MIM-B13D	Interfejs sterowania centralnego	NASA --> non NASA	**1119**
Pompki				
	MDP-G075SP	Jednostki kanałowe	CAC: LSP 5,2-7,1;MSP;HSP 18,0-25,0	**579**
	MDP-G075SQ	Jednostki kanałowe	CAC: LSP 5,2-7,1;MSP;HSP 18,0-25,0	**579**
	MDP-M075SGU3	Jednostki kanałowe	FJM: ECO 5,2	**339**
	MDP-E075SEE3D	Jednostki kanałowe	CAC: LSP 2,6-3,5	**329**
Inne				
	MXD-K100XN	CAC AHU	CAC R410A	**3179**
	MRW-TA	Czujnik temperatury pomieszczenia	naścienny	**169**
	MCR-SMD	Czujnik ruchu	Kasetonowe 4-kierunkowe	**299**
	MCR-SMC	Czujnik ruchu	Kasetonowe 4-kierunkowe STD	**299**
	MCR-SME	Czujnik ruchu	Kasetonowe 360	**299**
	MSD-CAN1	Jonizator	Kasetonowe 4-kierunkowe STD, 360; przysufitowe 10-15	**489**
	MSD-EAN1	Jonizator	Kanałowe, ERV	**489**
Specjalne panele do jednostek kasetonowych				
Nowość	PC1MWCMAN	Panel z funkcją oczyszczania powietrza	kasetonowe 1-kierunkowe, 1.6-2.2 kW	**2509**
	PC1BWCMAN	Panel z funkcją oczyszczania powietrza	kasetonowe 1-kierunkowe, 4.5-7.2 kW	**2989**
	PC1NWCMAN	Panel z funkcją oczyszczania powietrza	kasetonowe 1-kierunkowe, 2.2-4.0 kW	**2639**
	PC4NUCEAN	Panel z funkcją oczyszczania powietrza	Kasetonowe 4-kierunkowe STD	**3159**
	PC6EUCMAN	Panel z funkcją oczyszczania powietrza	Kasetonowe 360	**2809**
	PC4NUXMAN	Panel automatycznie opuszczany	Kasetonowe 4-kierunkowe STD	**2199**
	PC6EUXMAN	Panel automatycznie opuszczany	Kasetonowe 360	**2639**

Uwagi:
Podane ceny są katalogowymi cenami netto wyrażonymi w PLN. Należy do nich doliczyć 23% podatku VAT.
Standardowy okres gwarancji: 3 lata na urządzenia. Samsung zapewnia części zamienne, robocizna po stronie firmy instalacyjnej.
Wydłużony okres gwarancji: Istnieje możliwość wydłużenia okresu gwarancji na urządzenia do 5 lat.
Część produktów jest dostępna na zamówienie.
Samsung Electronics zastrzega sobie możliwość dokonywania zmian zarówno w cenach produktów jak i w danych technicznych.