SAMSUNG

RAC 2021

Samsung Electronics Air Conditioner Europe B.V.
Evert van de Beekstraat 310, 1118 CX Schiphol
P.O. Box 75810, 1118 ZZ Schiphol
Netherlands
klimatyzacja@samsung.com
www.samsung.com/climate

R32

Klimatyzatory SAMSUNG - RAC

Obowiązuje od 08.01.2021 do odwołania

Typ	Wydajność nominalna [kW] Chłodzenie	Wydajność nominalna [kW] Grzanie	Model jednostka wewnętrzna jednostka zewnętrzna	SEER / SCOP klasa efektywności energetycznej	Poziom ciśnienia akustycznego dB(A) wew (min-max)/zew	Uwagi, akcesoria, zasilanie	Cena netto PLN
WindFree™ ELITE							
	2,5	3,2	AR09TXCAAWKN/EU AR09TXCAAWKX/EU	8.8 / 5.1 A+++ / A+++	(16-39) / 45	ster. bezprzewodowy, WiFi, AI, MDS, 230V	**5569**
	3,5	4,0	AR12TXCAAWKN/EU AR12TXCAAWKX/EU	8.5 / 5.1 A+++ / A+++	(16-40) / 46	ster. bezprzewodowy, WiFi, AI, MDS, 230V	**6179**
WindFree™ PURE 1.0							
Nowość	2,5	3,2	AR09AXKAAWKN/EU AR09AXKAAWKX/EU	7.9 / 4.6 A++ / A++	(19-38) / 45	ster. bezprzew., WiFi, AI, filtr PM1.0, 230V	**5509**
	3,5	4,0	AR12AXKAAWKN/EU AR12AXKAAWKX/EU	7.2 / 4.6 A++ / A++	(19-40) / 46	ster. bezprzew., WiFi, AI, filtr PM1.0, 230V	**6119**
WindFree™ AVANT							
	2,5	3,2	AR09TXEAAWKN/EU AR09TXEAAWKX/EU	7.9 / 4.6 A++ / A++	(16-38) / 45	ster. bezprzewodowy, WiFi, AI, 230V	**5069**
	3,5	4,0	AR12TXEAAWKN/EU AR12TXEAAWKX/EU	7.3 / 4.6 A++ / A++	(16-40) / 46	ster. bezprzewodowy, WiFi, AI, 230V	**5619**
	5,0	6,0	AR18TXEAAWKN/EU AR18TXEAAWKX/EU	6.8 / 4.1 A++ / A+	(25-41) / 51	ster. bezprzewodowy, WiFi, AI, 230V	**8669**
	6,5	7,4	AR24TXEAAWKN/EU AR24TXEAAWKX/EU	6.4 / 4.0 A++ / A+	(26-45) / 54	ster. bezprzewodowy, WiFi, AI, 230V	**11439**
WindFree™ COMFORT							
	2,5	3,2	AR09TXFCAWKN/EU AR09TXFCAWKX/EU	6.7 / 4.0 A++ / A+	(19-37) / 46	ster. bezprzewodowy, WiFi, AI, 230V	**4219**
	3,5	3,5	AR12TXFCAWKN/EU AR12TXFCAWKX/EU	6.5 / 4.0 A++ / A+	(19-38) / 47	ster. bezprzewodowy, WiFi, AI, 230V	**4679**
	5,0	6,0	AR18TXFCAWKN/EU AR18TXFCAWKX/EU	6.8 / 3.8 A++ / A	(25-41) / 51	ster. bezprzewodowy, WiFi, AI, 230V	**7189**
	6,5	7,4	AR24TXFCAWKN/EU AR24TXFCAWKX/EU	6.4 / 3.8 A++ / A	(26-45) / 54	ster. bezprzewodowy, WiFi, AI, 230V	**9499**
CEBU							
	2,5	3,2	AR09TXFYAWKN/EU AR09TXFYAWKX/EU	6.7 / 4.0 A++ / A+	(19-37) / 46	ster. bezprzewodowy, WiFi, AI, 230V	**3399**
	3,5	3,5	AR12TXFYAWKN/EU AR12TXFYAWKX/EU	6.5 / 4.0 A++ / A+	(19-38) / 47	ster. bezprzewodowy, WiFi, AI, 230V	**3789**
	5,0	6,0	AR18TXFYAWKN/EU AR18TXFYAWKX/EU	6.8 / 3.8 A++ / A	(25-41) / 51	ster. bezprzewodowy, WiFi, AI, 230V	**5819**
	6,5	7,4	AR24TXFYAWKN/EU AR24TXFYAWKX/EU	6.4 / 4.0 A++ / A	(26-45) / 54	ster. bezprzewodowy, WiFi, AI, 230V	**7679**
LUZON							
	2,5	3,2	AR09TXHZAWKN/EU AR09TXHZAWKX/EU	6.7 / 4.0 A++ / A+	(19-37) / 46	ster. bezprzewodowy, 230V	**3209**
	3,5	3,5	AR12TXHZAWKN/EU AR12TXHZAWKX/EU	6.5 / 4.0 A++ / A+	(19-38) / 47	ster. bezprzewodowy, 230V	**3549**
	5,0	6,0	AR18TXHZAWKN/EU AR18TXHZAWKX/EU	6.8 / 3.8 A++ / A	(25-41) / 51	ster. bezprzewodowy, 230V	**5479**
	6,5	7,4	AR24TXHZAWKN/EU AR24TXHZAWKX/EU	6.4 / 4.0 A++ / A	(26-45) / 54	ster. bezprzewodowy, 230V	**7239**
AR35							
	2,6	2,9	AR09TXHQASIN/EU AR09TXHQASIX/EU	6.3 / 4.0 A++ / A+	(28-36) / 49	ster. bezprzewodowy, 230V	**2479**
	3,5	3,8	AR12TXHQASIN/EU AR12TXHQASIX/EU	6.1 / 3.9 A++ / A	(28-37) / 50	ster. bezprzewodowy, 230V	**2749**
	5,3	5,3	AR18TXHQASIN/EU AR18TXHQASIX/EU	7.1 / 4.0 A++ / A+	(30-42) / 51	ster. bezprzewodowy, 230V	**4779**
	7,0	7,3	AR24TXHQASIN/EU AR24TXHQASIX/EU	6.1 / 3.9 A++ / A	(37-43) / 56	ster. bezprzewodowy, 230V	**5749**

Uwagi:

Podane ceny są katalogowymi cenami netto wyrażonymi w PLN. Należy do nich doliczyć 23% podatku VAT.
Standardowy okres gwarancji: 3 lata na urządzenia, 5 lat na sprężarki. Samsung zapewnia części zamienne, robocizna po stronie instalatora.
Wydłużony okres gwarancji: Istnieje możliwość wydłużenia okresu gwarancji na urządzenia do 5 lat. Szczegóły u Autoryzowanych Dystrybutorów.
Część produktów jest dostępna na zamówienie.
Komplet stanowi jednostka wewnętrzna, zewnętrzna oraz sterownik bezprzewodowy
Samsung Electronics zastrzega sobie możliwość dokonywania zmian zarówno w cenach produktów jak i w danych technicznych.
Etykiety energetyczne oraz dane urządzeń dostępne są na https://www.samsung.com/global/ecodesign_energy
Informacje techniczne dostępne są w portalu Partners Hub:
https://partnerhub.samsung.com/s/content/aBN0K000000XnP8WAK?vType=Product&Source=Climate%20Solutions&isTechnical=true

SAMSUNG

FJM 2021

Samsung Electronics Air Conditioner Europe B.V.
Evert van de Beekstraat 310, 1118 CX Schiphol
P.O. Box 75810, 1118 ZZ Schiphol
Netherlands
klimatyzacja@samsung.com
www.samsung.com/climate

R32

Klimatyzatory SAMSUNG - FJM

Obowiązuje od 08.01.2021 do odwołania

Typ	Wydajność nominalna [kW]		Model	Poziom ciśnienia akustycznego dB(A) (min-max)	Uwagi, akcesoria, zasilanie	Cena netto
	Chłodzenie	Grzanie				PLN
WindFree™ ELITE						
	2,0	2,2	AR07TXCAAWKN/EU	19-37	ster. bezprzewodowy, WiFi, AI, MDS, 230V	**2279**
	2,5	3,2	AR09TXCAAWKN/EU	16-39	ster. bezprzewodowy, WiFi, AI, MDS, 230V	**2509**
	3,5	4,0	AR12TXCAAWKN/EU	16-40	ster. bezprzewodowy, WiFi, AI, MDS, 230V	**2779**
WindFree™ AVANT						
	2,0	2,2	AR07TXEAAWKN/EU	19-37	ster. bezprzewodowy, WiFi, AI, 230V	**2079**
	2,5	3,2	AR09TXEAAWKN/EU	16-38	ster. bezprzewodowy, WiFi, AI, 230V	**2279**
	3,5	4,0	AR12TXEAAWKN/EU	16-40	ster. bezprzewodowy, WiFi, AI, 230V	**2529**
	5,0	6,0	AR18TXEAAWKN/EU	25-41	ster. bezprzewodowy, WiFi, AI, 230V	**3899**
	6,5	7,4	AR24TXEAAWKN/EU	26-45	ster. bezprzewodowy, WiFi, AI, 230V	**5149**
WindFree™ COMFORT						
	2,0	2,2	AR07TXFCAWKN/EU	19-36	ster. bezprzewodowy, WiFi, AI, 230V	**1539**
	2,5	3,2	AR09TXFCAWKN/EU	19-37	ster. bezprzewodowy, WiFi, AI, 230V	**1689**
	3,5	3,5	AR12TXFCAWKN/EU	19-38	ster. bezprzewodowy, WiFi, AI, 230V	**1869**
	5,0	6,0	AR18TXFCAWKN/EU	25-41	ster. bezprzewodowy, WiFi, AI, 230V	**2879**
	6,5	7,4	AR24TXFCAWKN/EU	26-45	ster. bezprzewodowy, WiFi, AI, 230V	**3799**
CEBU						
	2,0	2,2	AR07TXFYAWKN/EU	19-36	ster. bezprzewodowy, WiFi, AI, 230V	**1239**
	2,5	3,2	AR09TXFYAWKN/EU	19-37	ster. bezprzewodowy, WiFi, AI, 230V	**1359**
	3,5	3,5	AR12TXFYAWKN/EU	19-38	ster. bezprzewodowy, WiFi, AI, 230V	**1519**
	5,0	6,0	AR18TXFYAWKN/EU	25-41	ster. bezprzewodowy, WiFi, AI, 230V	**2329**
	6,5	7,4	AR24TXFYAWKN/EU	26-45	ster. bezprzewodowy, WiFi, AI, 230V	**3069**
LUZON						
	2,0	2,2	AR07TXHZAWKN/EU	19-36	ster. bezprzewodowy, 230V	**1169**
	2,5	3,2	AR09TXHZAWKN/EU	19-37	ster. bezprzewodowy, 230V	**1279**
	3,5	3,5	AR12TXHZAWKN/EU	19-38	ster. bezprzewodowy, 230V	**1419**
	5,0	6,0	AR18TXHZAWKN/EU	25-41	ster. bezprzewodowy, 230V	**2189**
	6,5	7,4	AR24TXHZAWKN/EU	26-45	ster. bezprzewodowy, 230V	**2899**
Kasetonowe 4-kierunkowe WindFree™						
	1,6	2,0	AJ016TNNDKG/EU	24-33	panel PC4SUFMAN, pompka skroplin, 230V	**3799**
	2,0	2,2	AJ020TNNDKG/EU	24-33	panel PC4SUFMAN, pompka skroplin, 230V	**3929**
	2,6	2,9	AJ026TNNDKG/EU	24-33	panel PC4SUFMAN, pompka skroplin, 230V	**4059**
	3,5	3,8	AJ035TNNDKG/EU	27-35	panel PC4SUFMAN, pompka skroplin, 230V	**4279**
	5,2	5,6	AJ052TNNDKG/EU	32-39	panel PC4SUFMAN, pompka skroplin, 230V	**4589**
Kasetonowe 1-kierunkowe WindFree™						
	2,6	2,9	AJ026TN1DKG/EU	26-32	panel PC1NWFMAN, pompka skroplin, 230V	**3889**
	3,5	3,8	AJ035TN1DKG/EU	30-37	panel PC1NWFMAN, pompka skroplin, 230V	**4239**
Kanałowe Slim						
	2,6	2,9	AJ026TNLDEG/EU	25-30	LSP, 230V	**3209**
	3,5	3,8	AJ035TNLDEG/EU	27-32	LSP, 230V	**3459**
	2,6	2,9	AJ026TNLPEG/EU	23-33	LSP, pompka skroplin, 230V	**3339**
	3,5	3,8	AJ035TNLPEG/EU	25-34	LSP, pompka skroplin, 230V	**3589**
	5,2	5,6	AJ052TNMDEG/EU	39-42	MSP, pompka skroplin, 230V	**3719**
Konsole						
	2,6	2,9	AJ026TNJDKG/EU	23-36	ster. bezprzewodowy, jonizator, 230V	**3069**
	3,5	3,8	AJ035TNJDKG/EU	24-38	ster. bezprzewodowy, jonizator, 230V	**3619**
	5,2	5,6	AJ052TNJDKG/EU	32-43	ster. bezprzewodowy, jonizator, 230V	**3909**
Jednostki zewnętrzne FJM						
	4,0	4,2	AJ040TXJ2KG/EU	45	2 jednostki wewnętrzne, 230V	**5919**
	5,0	5,6	AJ050TXJ2KG/EU	46	2 jednostki wewnętrzne, 230V	**6899**
	5,2	6,3	AJ052TXJ3KG/EU	46	3 jednostki wewnętrzne, 230V	**7329**
	6,8	8,0	AJ068TXJ3KG/EU	48	3 jednostki wewnętrzne, 230V	**8559**
	8,0	9,3	AJ080TXJ4KG/EU	48	4 jednostki wewnętrzne, 230V	**11319**
	10,0	12,0	AJ100TXJ5KG/EU	54	5 jednostek wewnętrznych, 230V	**14079**

Uwagi:

Podane ceny są katalogowymi cenami netto wyrażonymi w PLN. Należy do nich doliczyć 23% podatku VAT.
Standardowy okres gwarancji dla serii FJM: 3 lata na urządzenia, 5 lat na sprężarki. Samsung zapewnia części zamienne, wymiana po stronie firmy instalacyjnej.
Wydłużony okres gwarancji: Istnieje możliwość wydłużenia okresu gwarancji na urządzenia do 5 lat.
Część produktów jest dostępna na zamówienie.
Do ceny powyższych urządzeń należy doliczyć cenę sterownika przewodowego lub bezprzewodowego.
Samsung Electronics zastrzega sobie możliwość dokonywania zmian zarówno w cenach produktów jak i w danych technicznych.
Etykiety energetyczne oraz dane urządzeń dostępne są na https://www.samsung.com/global/ecodesign_energy
Informacje techniczne dostępne są w portalu Partners Hub:
https://partnerhub.samsung.com/s/content/aBN0K000000Xo0nWAC?vType=Product&Source=Climate%20Solutions&isTechnical=true

SAMSUNG

CAC 2021

Samsung Electronics Air Conditioner Europe B.V.
Evert van de Beekstraat 310, 1118 CX Schiphol
P.O. Box 75810, 1118 ZZ Schiphol
Netherlands
klimatyzacja@samsung.com
www.samsung.com/climate

R32

Klimatyzatory SAMSUNG - CAC

Obowiązuje od 08.01.2021 do odwołania

Typ	Wydajność nominalna [kW]		Model	SEER / SCOP klasa efektywności energetycznej ≤ 12 kW	Poziom ciśnienia akustycznego dB(A) wew (min-max)/zew	Uwagi, akcesoria, zasilanie	Cena netto
	Chłodzenie	Grzanie	jednostka wewnętrzna jednostka zewnętrzna				PLN
Kasetonowe 4-kierunkowe STD WindFree™							
	5,0	6,0	AC052RN4DKG/EU AC052RXADKG/EU	7.6 / 4.3 A++ / A+	(29-33) / 48	panel PC4NUFMAN, pompka skroplin, 230V	**10519**
	7,1	8,0	AC071RN4DKG/EU AC071RXADKG/EU	6.7 / 4.2 A++ / A+	(29-36) / 49	panel PC4NUFMAN, pompka skroplin, 230V	**12259**
	10,0	11,2	AC100RN4DKG/EU AC100RXADKG/EU	7.0 / 4.3 A++ / A+	(33-44) / 52	panel PC4NUFMAN, pompka skroplin, 230V	**15879**
	10,0	11,2	AC100RN4DKG/EU AC100RXADNG/EU	7.0 / 4.3 A++ / A+	(33-44) / 52	panel PC4NUFMAN, pompka skroplin, 380V	**16409**
	12,0	13,2	AC120RN4DKG/EU AC120RXADKG/EU	6.0 / 4.0 A+ / A+	(35-45) / 54	panel PC4NUFMAN, pompka skroplin, 230V	**17489**
	12,0	13,2	AC120RN4DKG/EU AC120RXADNG/EU	6.0 / 4.0 A+ / A+	(35-45) / 54	panel PC4NUFMAN, pompka skroplin, 380V	**18019**
	13,4	15,5	AC140RN4DKG/EU AC140RXADKG/EU	6.6 / 4.3 - / -	(37-45) / 53	panel PC4NUFMAN, pompka skroplin, 230V	**19489**
	13,4	15,5	AC140RN4DKG/EU AC140RXADNG/EU	6.6 / 4.3 - / -	(37-45) / 53	panel PC4NUFMAN, pompka skroplin, 380V	**20069**
Kasetonowe 4-kierunkowe WindFree™							
	2,6	3,4	AC026RNNDKG/EU AC026RXADKG/EU	7.1 / 4.3 A++ / A+	(25-31) / 46	panel PC4SUFMAN, pompka skroplin, 230V	**8089**
	3,5	4,0	AC035RNNDKG/EU AC035RXADKG/EU	7.0 / 4.3 A++ / A+	(25-34) / 48	panel PC4SUFMAN, pompka skroplin, 230V	**8999**
	5,0	5,5	AC052RNNDKG/EU AC052RXADKG/EU	6.7 / 4.2 A++ / A+	(29-39) / 48	panel PC4SUFMAN, pompka skroplin, 230V	**10499**
	6,8	7,5	AC071RNNDKG/EU AC071RXADKG/EU	6.1 / 3.8 A++ / A	(36-42) / 49	panel PC4SUFMAN, pompka skroplin, 230V	**12099**
Kasetonowe 1-kierunkowe WindFree™							
	2,6	3,3	AC026RN1DKG/EU AC026RXADKG/EU	6.4 / 4.0 A++ / A+	(25-32) / 46	panel PC1NWFMAN, pompka skroplin, 230V	**8529**
	3,5	4,0	AC035RN1DKG/EU AC035RXADKG/EU	6.2 / 4.0 A++ / A+	(28-35) / 48	panel PC1NWFMAN, pompka skroplin, 230V	**9199**
Kasetonowe 360							
	7,1	8,0	AC071RN4PKG/EU AC071RXADKG/EU	6.7 / 4.2 A++ / A+	(29-36) / 49	panel PC4NUDMAN*, pompka skroplin, 230V	**13699**
	10,0	11,2	AC100RN4PKG/EU AC100RXADKG/EU	6.8 / 4.3 A++ / A+	(33-44) / 52	panel PC4NUDMAN*, pompka skroplin, 230V	**17589**
	10,0	11,2	AC100RN4PKG/EU AC100RXADNG/EU	6.8 / 4.3 A++ / A+	(33-44) / 52	panel PC4NUDMAN*, pompka skroplin, 230V	**18119**
	12,0	13,2	AC120RN4PKG/EU AC120RXADKG/EU	6.0 / 4.0 A+ / A+	(35-45) / 54	panel PC4NUDMAN*, pompka skroplin, 230V	**19419**
	12,0	13,2	AC120RN4PKG/EU AC120RXADNG/EU	6.0 / 4.0 A+ / A+	(35-45) / 54	panel PC4NUDMAN*, pompka skroplin, 230V	**19949**
	13,4	15,5	AC140RN4PKG/EU AC140RXADKG/EU	6.4 / 4.1 - / -	(37-45) / 53	panel PC4NUDMAN*, pompka skroplin, 230V	**21299**
	13,4	15,5	AC140RN4PKG/EU AC140RXADNG/EU	6.4 / 4.1 - / -	(37-45) / 53	panel PC4NUDMAN*, pompka skroplin, 230V	**21879**

* do wyboru jeden PC4NUNMAN/ PC4NUDMAN/ PC4NBNMAN/ PC4NBDMAN

Uwagi:

Podane ceny są katalogowymi cenami netto wyrażonymi w PLN. Należy do nich doliczyć 23% podatku VAT.
Standardowy okres gwarancji dla serii CAC: 3 lata na urządzenia, 5 lat na sprężarki. Samsung zapewnia części zamienne, wymiana po stronie firmy instalacyjnej.
Wydłużony okres gwarancji: Istnieje możliwość wydłużenia okresu gwarancji na urządzenia do 5 lat.
Część produktów jest dostępna na zamówienie.
Do ceny powyższych urządzeń należy doliczyć cenę sterownika przewodowego lub bezprzewodowego.
Samsung Electronics zastrzega sobie możliwość dokonywania zmian zarówno w cenach produktów jak i w danych technicznych.
Etykiety energetyczne oraz dane urządzeń dostępne są na https://www.samsung.com/global/ecodesign_energy
Informacje techniczne dostępne są w portalu Partners Hub:
https://partnerhub.samsung.com/s/content/aBN0K0000009Yp6WAE?vType=Product&Source=Climate%20Solutions&isTechnical=true

SAMSUNG

CAC 2021

Samsung Electronics Air Conditioner Europe B.V.
Evert van de Beekstraat 310, 1118 CX Schiphol
P.O. Box 75810, 1118 ZZ Schiphol
Netherlands
klimatyzacja@samsung.com
www.samsung.com/climate

R32

Klimatyzatory SAMSUNG - CAC

Obowiązuje od 08.01.2021 do odwołania

Typ	Wydajność nominalna [kW]		Model	SEER / SCOP klasa efektywności energetycznej ≤ 12 kW	Poziom ciśnienia akustycznego dB(A) wew (min-max)/zew	Uwagi, akcesoria, zasilanie	Cena netto
	Chłodzenie	Grzanie	jednostka wewnętrzna jednostka zewnętrzna				PLN
Kanałowe MSP							
	3,5	4,0	AC035RNMDKG/EU AC035RXADKG/EU	6.2 / 4.0 A++ / A+	(22-28) / 48	230V	**8389**
	5,0	6,0	AC052RNMDKG/EU AC052RXADKG/EU	6.3 / 4.1 A++ / A+	(23-29) / 48	230V	**9329**
	6,8	8,0	AC071RNMDKG/EU AC071RXADKG/EU	6.1 / 4.0 A++ / A+	(24-30) / 49	230V	**10989**
	10,0	11,2	AC100RNMDKG/EU AC100RXADKG/EU	5.9 / 4.0 A+ / A+	(30-34) / 52	230V	**15049**
	10,0	11,2	AC100RNMDKG/EU AC100RXADNG/EU	5.9 / 4.0 A+ / A+	(30-34) / 52	380V	**15579**
	12,0	13,2	AC120RNMDKG/EU AC120RXADKG/EU	5.8 / 4.0 A+ / A+	(30-37) / 54	230V	**16789**
	12,0	13,2	AC120RNMDKG/EU AC120RXADNG/EU	5.8 / 4.0 A+ / A+	(30-37) / 54	380V	**17319**
	13,4	15,5	AC140RNMDKG/EU AC140RXADKG/EU	6.0 / 4.0 - / -	(30-37) / 53	230V	**18189**
	13,4	15,5	AC140RNMDKG/EU AC140RXADNG/EU	6.0 / 4.0 - / -	(30-37) / 53	380V	**18769**
Kanałowe LSP Slim							
	2,6	3,3	AC026RNLDKG/EU AC026RXADKG/EU	6.2 / 4.0 A++ / A+	(26-32) / 46	230V	**7569**
	3,5	4,0	AC035RNLDKG/EU AC035RXADKG/EU	6.1 / 4.0 A++ / A+	(27-33) / 48	230V	**8179**
	5,0	6,0	AC052RNLDKG/EU AC052RXADKG/EU	6.1 / 3.9 A++ / A	(27-33) / 48	230V	**9129**
	7,1	8,0	AC071RNLDKG/EU AC071RXADKG/EU	6.0 / 3.9 A+ / A	(27-37) / 49	230V	**10879**

Uwagi:

Podane ceny są katalogowymi cenami netto wyrażonymi w PLN. Należy do nich doliczyć 23% podatku VAT.
Standardowy okres gwarancji dla serii CAC: 3 lata na urządzenia, 5 lat na sprężarki. Samsung zapewnia części zamienne, wymiana po stronie firmy instalacyjnej.
Wydłużony okres gwarancji: Istnieje możliwość wydłużenia okresu gwarancji na urządzenia do 5 lat.
Część produktów jest dostępna na zamówienie.
Do ceny powyższych urządzeń należy doliczyć cenę sterownika przewodowego lub bezprzewodowego.
Samsung Electronics zastrzega sobie możliwość dokonywania zmian zarówno w cenach produktów jak i w danych technicznych.
Etykiety energetyczne oraz dane urządzeń dostępne są na https://www.samsung.com/global/ecodesign_energy
Informacje techniczne dostępne są w portalu Partners Hub:
https://partnerhub.samsung.com/s/content/aBN0K0000009Yp6WAE?vType=Product&Source=Climate%20Solutions&isTechnical=true

SAMSUNG

CAC 2021

Samsung Electronics Air Conditioner Europe B.V.
Evert van de Beekstraat 310, 1118 CX Schiphol
P.O. Box 75810, 1118 ZZ Schiphol
Netherlands
klimatyzacja@samsung.com
www.samsung.com/climate

R32

Klimatyzatory SAMSUNG - CAC

Obowiązuje od 08.01.2021 do odwołania

Typ	Wydajność nominalna [kW]		Model	SEER / SCOP klasa efektywności energetycznej ≤ 12 kW	Poziom ciśnienia akustycznego dB(A) wew (min-max)/zew	Uwagi, akcesoria, zasilanie	Cena netto
	Chłodzenie	Grzanie	jednostka wewnętrzna jednostka zewnętrzna				PLN
Ścienne WindFree™ DELUXE							
	2,6	3,3	AC026TNXDKG/EU AC026RXADKG/EU	7.0 / 4.1 A++ / A+	(21-36) / 46	ster. bezprzewodowy, 230V	**6199**
	3,5	4,0	AC035TNXDKG/EU AC035RXADKG/EU	6.9 / 4.1 A++ / A+	(23-40) / 48	ster. bezprzewodowy, 230V	**6929**
	5,0	6,0	AC052TNXDKG/EU AC052RXADKG/EU	6.9 / 3.9 A++ / A	(25-42) / 48	ster. bezprzewodowy, 230V	**8299**
	7,1	8,0	AC071TNXDKG/EU AC071RXADKG/EU	6.8 / 4.0 A++ / A+	(30-44) / 49	ster. bezprzewodowy, 230V	**10389**
Ścienne CLASSIC CAC							
	2,6	3,3	AC026RNADKG/EU AC026RXADKG/EU	6.6 / 4.0 A++ / A+	(21-36) / 46	ster. bezprzewodowy, 230V	**6149**
	3,5	4,0	AC035RNADKG/EU AC035RXADKG/EU	6.5 / 4.0 A++ / A+	(20-38) / 48	ster. bezprzewodowy, 230V	**6879**
	5,0	6,0	AC052RNADKG/EU AC052RXADKG/EU	6.2 / 3.9 A++ / A	(25-42) / 48	ster. bezprzewodowy, 230V	**8229**
	7,1	8,0	AC071RNADKG/EU AC071RXADKG/EU	6.4 / 4.0 A++ / A+	(30-43) / 49	ster. bezprzewodowy, 230V	**10309**
Ścienne MAX							
	9,5	10,8	AC100RNTDKG/EU AC100RXADKG/EU	5.9 / 4.0 A+ / A+	(37-49) / 52	ster. bezprzewodowy, 230V	**14949**
	9,5	10,8	AC100RNTDKG/EU AC100RXADNG/EU	5.9 / 4.0 A+ / A+	(37-49) / 52	ster. bezprzewodowy, 380V	**15479**
Podsufitowe							
	10,0	11,2	AC100RNCDKG/EU AC100RXADKG/EU	6.1 / 4.0 A++ / A+	(34-42) / 52	230V	**16459**
	10,0	11,2	AC100RNCDKG/EU AC100RXADNG/EU	6.1 / 4.0 A++ / A+	(34-42) / 52	380V	**16989**
	12,0	13,2	AC120RNCDKG/EU AC120RXADKG/EU	5.9 / 4.0 A+ / A+	(37-44) / 54	230V	**18699**
	12,0	13,2	AC120RNCDKG/EU AC120RXADNG/EU	5.9 / 4.0 A+ / A+	(37-44) / 54	380V	**19229**
	13,4	15,5	AC140RNCDKG/EU AC140RXADKG/EU	6.1 / 4.0 - / -	(38-46) / 53	230V	**19819**
	13,4	15,5	AC140RNCDKG/EU AC140RXADNG/EU	6.1 / 4.0 - / -	(38-46) / 53	380V	**20399**
Przypodłogowo-podsufitowe							
	5,0	6,0	AC052RNCDKG/EU AC052RXADKG/EU	6.4 / 3.9 A++ / A	(36-41) / 48	ster. bezprzewodowy, 230V	**8669**
	7,1	8,0	AC071RNCDKG/EU AC071RXADKG/EU	5.6 / 3.9 A+ / A	(42-46) / 49	ster. bezprzewodowy, 230V	**10309**
Konsole							
	2,6	3,5	AC026RNJDKG/EU AC026RXADKG/EU	6.4 / 4.2 A++ / A+	(23-36) / 46	ster. bezprzewodowy, jonizator, 230V	**7429**
	3,5	4,0	AC035RNJDKG/EU AC035RXADKG/EU	6.1 / 4.1 A++ / A+	(24-38) / 48	ster. bezprzewodowy, jonizator, 230V	**8399**
	5,0	5,6	AC052RNJDKG/EU AC052RXADKG/EU	5.9 / 4.0 A+ / A+	(32-43) / 48	ster. bezprzewodowy, jonizator, 230V	**9739**

Uwagi:

Podane ceny są katalogowymi cenami netto wyrażonymi w PLN. Należy do nich doliczyć 23% podatku VAT.
Standardowy okres gwarancji dla serii CAC: 3 lata na urządzenia, 5 lat na sprężarki. Samsung zapewnia części zamienne, wymiana po stronie firmy instalacyjnej.
Wydłużony okres gwarancji: Istnieje możliwość wydłużenia okresu gwarancji na urządzenia do 5 lat.
Część produktów jest dostępna na zamówienie.
Do ceny powyższych urządzeń należy doliczyć cenę sterownika przewodowego lub bezprzewodowego.
Samsung Electronics zastrzega sobie możliwość dokonywania zmian zarówno w cenach produktów jak i w danych technicznych.
Etykiety energetyczne oraz dane urządzeń dostępne są na https://www.samsung.com/global/ecodesign_energy
Informacje techniczne dostępne są w portalu Partners Hub:
https://partnerhub.samsung.com/s/content/aBN0K0000009Yp6WAE?vType=Product&Source=Climate%20Solutions&isTechnical=true

SAMSUNG

CAC 2021

Samsung Electronics Air Conditioner Europe B.V.
Evert van de Beekstraat 310, 1118 CX Schiphol
P.O. Box 75810, 1118 ZZ Schiphol
Netherlands
klimatyzacja@samsung.com
www.samsung.com/climate

R32

Klimatyzatory SAMSUNG - CAC DPM

Obowiązuje od 08.01.2021 do odwołania

Typ	Wydajność nominalna [kW]		Model	Poziom ciśnienia akustycznego dB(A) (min-max)	Uwagi, akcesoria, zasilanie	Cena netto
	Chłodzenie	Grzanie				PLN
Ścienne						
	3,5	4,0	AC035RNADKG/EU	20-38	ster. bezprzewodowy, 230V	**1959**
	5,0	6,0	AC052RNADKG/EU	25-42	ster. bezprzewodowy, 230V	**2459**
	7,1	8,0	AC071RNADKG/EU	30-43	ster. bezprzewodowy, 230V	**2819**
Podsufitowe						
	5,0	6,0	AC052RNCDKG/EU	36-41	230V	**2899**
	7,1	8,0	AC071RNCDKG/EU	42-46	230V	**2819**
Kasetonowe 360						
	7,1	8,0	AC071RN4PKG/EU	29-36	panel PC4NUNMAN/ PC4NUDMAN/ PC4NBNMAN/ PC4NBDMAN*, pompka skroplin, 230V	**6209**
Kasetonowe 4-kierunkowe STD WindFree™*						
	5,0	6,0	AC052RN4DKG/EU	29-33	panel PC4NUFMAN, pompka skroplin, 230V	**4749**
	7,1	8,0	AC071RN4DKG/EU	29-36	panel PC4NUFMAN, pompka skroplin, 230V	**4769**
Kasetonowe 4-kierunkowe WindFree™*						
	3,5	4,0	AC035RNNDKG/EU	25-34	panel PC4SUFMAN, pompka skroplin, 230V	**4079**
	5,0	5,5	AC052RNNDKG/EU	29-39	panel PC4SUFMAN, pompka skroplin, 230V	**4729**
	6,8	7,5	AC071RNNDKG/EU	36-42	panel PC4SUFMAN, pompka skroplin, 230V	**4609**
Kasetonowe 1-kierunkowe WindFree™*						
	3,5	4,0	AC035RN1DKG/EU	28-35	panel PC1NWFMAN, pompka skroplin, 230V	**4279**
Kanałowe MSP						
	3,5	4,0	AC035RNMDKG/EU	22-28	230V	**3469**
	5,0	6,0	AC052RNMDKG/EU	23-29	230V	**3559**
	7,1	8,0	AC071RNMDKG/EU	24-30	230V	**3499**
Kanałowe LSP Slim						
	3,5	4,0	AC035RNLDKG/EU	27-33	230V	**3259**
	5,0	6,0	AC052RNLDKG/EU	27-33	230V	**3359**
	7,1	8,0	AC071RNLDKG/EU	27-37	230V	**3389**
Jednostki zewnętrzne						
	7,1	8,0	AC071RXADKG/EU	49	230V	**7490**
	10,0	11,2	AC100RXADKG/EU	52	230V	**10110**
	10,0	11,2	AC100RXADNG/EU	52	380V	**10640**
	12,0	13,0	AC120RXADKG/EU	54	230V	**11160**
	12,0	13,0	AC120RXADNG/EU	54	380V	**11690**
	13,4	15,5	AC140RXADKG/EU	53	230V	**11430**
	13,4	15,5	AC140RXADNG/EU	53	380V	**12010**
Rozdzielacze DPM						
			MXJ-2D2509K		dla 2 jednostek wewnętrznych	**649**
			MXJ-3D2509K		dla 3 jednostek wewnętrznych	**779**
			MXJ-4D2509K		dla 4 jednostek wewnętrznych	**1139**

Uwagi:
Podane ceny są katalogowymi cenami netto wyrażonymi w PLN. Należy do nich doliczyć 23% podatku VAT.
Standardowy okres gwarancji dla serii CAC: 3 lata na urządzenia, 5 lat na sprężarki. Samsung zapewnia części zamienne, wymiana po stronie firmy instalacyjnej.
Wydłużony okres gwarancji: Istnieje możliwość wydłużenia okresu gwarancji na urządzenia do 5 lat.
Część produktów jest dostępna na zamówienie.
Do ceny powyższych urządzeń należy doliczyć cenę sterownika przewodowego lub bezprzewodowego.
Dostępne konfiguracje jednostek wewnętrznych i zewnętrznych DPM ora wymogi instalacyjne zawiera dokumentacja techniczna oraz katalog SAC 2017.
Samsung Electronics zastrzega sobie możliwość dokonywania zmian zarówno w cenach produktów jak i w danych technicznych.
Etykiety energetyczne oraz dane urządzeń dostępne są na https://www.samsung.com/global/ecodesign_energy
Informacje techniczne dostępne są w portalu Partners Hub:
https://partnerhub.samsung.com/s/content/aBN0K0000009Yp6WAE?vType=Product&Source=Climate%20Solutions&isTechnical=true
***Funkcja WindFree jest niedostępna w konfiguracji DPM.**

SAMSUNG

CAC 2021

Samsung Electronics Air Conditioner Europe B.V.
Evert van de Beekstraat 310, 1118 CX Schiphol
P.O. Box 75810, 1118 ZZ Schiphol
Netherlands
klimatyzacja@samsung.com
www.samsung.com/climate

R410A

Klimatyzatory SAMSUNG - CAC

Obowiązuje od 08.01.2021 do odwołania

Typ	Wydajność nominalna [kW] Chłodzenie	Grzanie	Model jednostka wewnętrzna jednostka zewnętrzna	SEER / SCOP klasa efektywności energetycznej ≤ 12 kW	Poziom ciśnienia akustycznego dB(A) wew (min-max)/zew	Uwagi, akcesoria, zasilanie	Cena netto PLN
Ścienne CLASSIC CAC							
	2,6	3,3	AC026MNADKH/EU AC026MXADKH/EU	6.4 / 4.0 A++ / A+	(18-36) / 46	230V	**6149**
	3,5	4,0	AC035MNADKH/EU AC035MXADKH/EU	6.3 / 4.0 A++ / A+	(20-38) / 48	230V	**6859**
	5,0	6,0	AC052MNADKH/EU AC052MXADKH/EU	6.2 / 3.8 A++ / A	(25-42) / 48	230V	**8229**
	7,1	8,0	AC071MNADKH/EU AC071MXADKH/EU	6.3 / 4.0 A++ / A+	(30-43) / 49	230V	**10309**
Ścienne MAX							
	9,5	10,8	AC100MNTDEH/EU AC100MXADKH/EU	5.8 / 4.0 A+ / A+	(37-49) / 52	230V	**14949**
	9,5	10,8	AC100MNTDEH/EU AC100MXADNH/EU	5.8 / 4.0 A+ / A+	(37-49) / 52	380V	**15479**
Podsufitowe							
	10,0	11,2	AC100MNCDKH/EU AC100MXADKH/EU	5.8 / 4.0 A+ / A+	(34-42) / 52	230V	**16459**
	10,0	11,2	AC100MNCDKH/EU AC100MXADNH/EU	5.8 / 4.0 A+ / A+	(34-42) / 52	380V	**16989**
	12,0	13,0	AC120MNCDKH/EU AC120MXADKH/EU	5.7 / 4.1 A+ / A+	(37-44) / 54	230V	**18699**
	12,0	13,0	AC120MNCDKH/EU AC120MXADNH/EU	5.7 / 4.1 A+ / A+	(37-44) / 54	380V	**19259**
	13,4	15,5	AC140MNCDKH/EU AC140MXADKH/EU	3.0 / 3.4 (EER / COP)	(38-46) / 53	230V	**19829**
	13,4	15,5	AC140MNCDKH/EU AC140MXADNH/EU	3.0 / 3.4 (EER / COP)	(38-46) / 53	380V	**20399**
	15,0	17,5	AC160JNCDEH/EU AC160JXADGH/EU	2.8 / 3.6 (EER / COP)	(44-51) / 56	380V	**22399**
Przypodłogowo-podsufitowe							
	5,0	6,0	AC052MNCDKH/EU AC052MXADKH/EU	6.1 / 3.9 A++ / A	(36-41) / 48	ster. bezprzewodowy, 230V	**8669**
	7,1	8,0	AC071MNCDKH/EU AC071MXADKH/EU	5.6 / 3.6 A+ / A	(42-46) / 49	ster. bezprzewodowy, 230V	**10309**
Konsole							
	2,6	3,5	AC026MNJDKH/EU AC026MXADKH/EU	6.3 / 4.6 A++ / A++	(23-36) / 48	ster. bezprzewodowy, jonizator, 230V	**7429**
	3,5	4,0	AC035MNJDKH/EU AC035MXADKH/EU	6.1 / 4.3 A++ / A+	(24-38) / 48	ster. bezprzewodowy, jonizator, 230V	**8399**
	5,0	5,6	AC052MNJDKH/EU AC052MXADKH/EU	5.9 / 3.8 A+ / A	(25-43) / 48	ster. bezprzewodowy, jonizator, 230V	**9739**

Uwagi:

Podane ceny są katalogowymi cenami netto wyrażonymi w PLN. Należy do nich doliczyć 23% podatku VAT.
Standardowy okres gwarancji dla serii CAC: 3 lata na urządzenia, 5 lat na sprężarki. Samsung zapewnia części zamienne, wymiana po stronie firmy instalacyjnej.
Wydłużony okres gwarancji: Istnieje możliwość wydłużenia okresu gwarancji na urządzenia do 5 lat.
Część produktów jest dostępna na zamówienie.
Do ceny powyższych urządzeń należy doliczyć cenę sterownika przewodowego lub bezprzewodowego.
Samsung Electronics zastrzega sobie możliwość dokonywania zmian zarówno w cenach produktów jak i w danych technicznych.
Etykiety energetyczne oraz dane urządzeń dostępne są na https://www.samsung.com/global/ecodesign_energy
Informacje techniczne dostępne są w portalu Partners Hub:
https://partnerhub.samsung.com/s/content/aBN0K0000009Vr3WAE?vType=Product&Source=Climate%20Solutions&isTechnical=true

SAMSUNG

CAC 2021

Samsung Electronics Air Conditioner Europe B.V.
Evert van de Beekstraat 310, 1118 CX Schiphol
P.O. Box 75810, 1118 ZZ Schiphol
Netherlands
klimatyzacja@samsung.com
www.samsung.com/climate

R410A

Klimatyzatory SAMSUNG - CAC

Obowiązuje od 08.01.2021 do odwołania

Typ	Wydajność nominalna [kW] Chłodzenie	Wydajność nominalna [kW] Grzanie	Model jednostka wewnętrzna jednostka zewnętrzna	SEER / SCOP klasa efektywności energetycznej ≤ 12 kW	Poziom ciśnienia akustycznego dB(A) wew (min-max)/zew	Uwagi, akcesoria, zasilanie	Cena netto PLN
Kasetonowe 4-kierunkowe STD WindFree™							
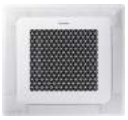	5,0	6,0	AC052NN4DKH/EU AC052MXADKH/EU	6.9 / 4.3 A++ / A+	(29/-33) / 48	panel PC4NUFMAN, pompka skroplin, 230V	**10519**
	7,1	8,0	AC071NN4DKH/EU AC071MXADKH/EU	6.2 / 4.1 A++ / A+	(29-36) / 49	panel PC4NUFMAN, pompka skroplin, 230V	**12259**
	9,0	10,0	AC090NN4DKH/EU AC090MXADKH/EU	6.8 / 4.3 A++ / A+	(33-43) / 52	panel PC4NUFMAN, pompka skroplin, 230V	**14659**
	9,0	10,0	AC090NN4DKH/EU AC090MXADNH/EU	6.9 / 4.3 A++ / A+	(33-43) / 52	panel PC4NUFMAN, pompka skroplin, 380V	**15169**
	10,0	11,2	AC100NN4DKH/EU AC100MXADKH/EU	6.9 / 4.3 A++ / A+	(33-44) / 52	panel PC4NUFMAN, pompka skroplin, 230V	**15879**
	10,0	11,2	AC100NN4DKH/EU AC100MXADNH/EU	6.9 / 4.3 A++ / A+	(33-44) / 52	panel PC4NUFMAN, pompka skroplin, 380V	**16409**
	12,0	13,0	AC120NN4DKH/EU AC120MXADKH/EU	5.7 / 4.1 A+ / A+	(35-45) / 54	panel PC4NUFMAN, pompka skroplin, 230V	**17489**
	12,0	13,0	AC120NN4DKH/EU AC120MXADNH/EU	5.7 / 4.1 A+ / A+	(35-45) / 54	panel PC4NUFMAN, pompka skroplin, 380V	**18049**
	13,4	15,5	AC140NN4DKH/EU AC140MXADKH/EU	5.8 / 4.0 - / -	(37-45) / 53	panel PC4NUFMAN, pompka skroplin, 230V	**19499**
	13,4	15,5	AC140NN4DKH/EU AC140MXADNH/EU	5.8 / 4.0 - / -	(37-45) / 53	panel PC4NUFMAN, pompka skroplin, 380V	**20069**
Kasetonowe 4-kierunkowe WindFree™							
	2,6	3,4	AC026NNNDKH/EU AC026MXADKH/EU	6.9 / 4.3 A++ / A+	(25-31) / 46	panel PC4SUFMAN, pompka skroplin, 230V	**8089**
	3,5	4,0	AC035NNNDKH/EU AC035MXADKH/EU	6.8 / 4.3 A++ / A+	(25-34) / 48	panel PC4SUFMAN, pompka skroplin, 230V	**8999**
	5,0	5,5	AC052NNNDKH/EU AC052MXADKH/EU	6.5 / 4.1 A++ / A+	(29-39) / 48	panel PC4SUFMAN, pompka skroplin, 230V	**10499**
	5,8	7,0	AC060NNNDKH/EU AC060MXADKH/EU	6.2 / 4.0 A++ / A+	(32-41) / 49	panel PC4SUFMAN, pompka skroplin, 230V	**11219**
	6,8	7,5	AC071NNNDKH/EU AC071MXADKH/EU	6.0 / 3.8 A+ / A	(36-42) / 49	panel PC4SUFMAN, pompka skroplin, 230V	**12099**

Uwagi:

Podane ceny są katalogowymi cenami netto wyrażonymi w PLN. Należy do nich doliczyć 23% podatku VAT.
Standardowy okres gwarancji dla serii CAC: 3 lata na urządzenia, 5 lat na sprężarki. Samsung zapewnia części zamienne, wymiana po stronie firmy instalacyjnej.
Wydłużony okres gwarancji: Istnieje możliwość wydłużenia okresu gwarancji na urządzenia do 5 lat.
Część produktów jest dostępna na zamówienie.
Do ceny powyższych urządzeń należy doliczyć cenę sterownika przewodowego lub bezprzewodowego.
Samsung Electronics zastrzega sobie możliwość dokonywania zmian zarówno w cenach produktów jak i w danych technicznych.
Etykiety energetyczne oraz dane urządzeń dostępne są na https://www.samsung.com/global/ecodesign_energy
Informacje techniczne dostępne są w portalu Partners Hub:
https://partnerhub.samsung.com/s/content/aBN0K0000009Vr3WAE?vType=Product&Source=Climate%20Solutions&isTechnical=true

SAMSUNG

CAC 2021

Samsung Electronics Air Conditioner Europe B.V.
Evert van de Beekstraat 310, 1118 CX Schiphol
P.O. Box 75810, 1118 ZZ Schiphol
Netherlands
klimatyzacja@samsung.com
www.samsung.com/climate

R410A

Klimatyzatory SAMSUNG - CAC

Obowiązuje od 08.01.2021 do odwołania

Typ	Wydajność nominalna [kW] Chłodzenie	Wydajność nominalna [kW] Grzanie	Model jednostka wewnętrzna jednostka zewnętrzna	SEER / SCOP klasa efektywności energetycznej ≤ 12 kW	Poziom ciśnienia akustycznego dB(A) wew (min-max)/zew	Uwagi, akcesoria, zasilanie	Cena netto PLN
Kasetonowe 4-kierunkowe STD							
	5,0	6,0	AC052MN4DKH/EU AC052MXADKH/EU	6.9 / 4.3 A++ / A+	(29-33) / 48	panel PC4NUSKAN, pompka skroplin, 230V	**10239**
	7,1	8,0	AC071MN4DKH/EU AC071MXADKH/EU	6.2 / 4.3 A++ / A+	(29-36) / 49	panel PC4NUSKAN, pompka skroplin, 230V	**11979**
	9,0	10,0	AC090MN4DKH/EU AC090MXADKH/EU	6.8 / 4.3 A++ / A+	(33-43) / 52	panel PC4NUSKAN, pompka skroplin, 230V	**14359**
	9,0	10,0	AC090MN4DKH/EU AC090MXADNH/EU	6.8 / 4.3 A++ / A+	(33-43) / 52	panel PC4NUSKAN, pompka skroplin, 380V	**14869**
	10,0	11,2	AC100MN4DKH/EU AC100MXADKH/EU	6.8 / 4.3 A++ / A+	(33-44) / 52	panel PC4NUSKAN, pompka skroplin, 230V	**15569**
	10,0	11,2	AC100MN4DKH/EU AC100MXADNH/EU	6.8 / 4.3 A++ / A+	(33-44) / 52	panel PC4NUSKAN, pompka skroplin, 380V	**16099**
	12,0	13,0	AC120MN4DKH/EU AC120MXADKH/EU	5.7 / 4.1 A+ / A+	(35-45) / 54	panel PC4NUSKAN, pompka skroplin, 230V	**17159**
	12,0	13,0	AC120MN4DKH/EU AC120MXADNH/EU	5.7 / 4.1 A+ / A+	(35-45) / 54	panel PC4NUSKAN, pompka skroplin, 380V	**17719**
	13,4	15,5	AC140MN4DKH/EU AC140MXADKH/EU	3.0 / 3.4 (EER / COP)	(37-45) / 53	panel PC4NUSKAN, pompka skroplin, 230V	**19149**
	13,4	15,5	AC140MN4DKH/EU AC140MXADNH/EU	3.0 / 3.4 (EER / COP)	(37-45) / 53	panel PC4NUSKAN, pompka skroplin, 380V	**19719**
Kasetonowe 4-kierunkowe							
	2,6	3,4	AC026MNNDKH/EU AC026MXADKH/EU	6.9 / 4.3 A++ / A+	(25-31) / 46	panel PC4SUSMBN, pompka skroplin, 230V	**7819**
	3,5	4,0	AC035MNNDKH/EU AC035MXADKH/EU	6.8 / 4.3 A++ / A+	(25-34) / 48	panel PC4SUSMBN, pompka skroplin, 230V	**8739**
	5,0	5,5	AC052MNNDKH/EU AC052MXADKH/EU	6.5 / 4.1 A++ / A+	(29-39) / 48	panel PC4SUSMBN, pompka skroplin, 230V	**10219**
	5,8	7,0	AC060MNNDKH/EU AC060MXADKH/EU	6.2 / 4.0 A++ / A+	(32-41) / 49	panel PC4SUSMBN, pompka skroplin, 230V	**10939**
	6,8	7,5	AC071MNNDKH/EU AC071MXADKH/EU	6.0 / 3.8 A+ / A	(36-42) / 49	panel PC4SUSMBN, pompka skroplin, 230V	**11819**
Kasetonowe 1-kierunkowe							
	2,6	3,3	AC026MN1DKH/EU AC026MXADKH/EU	6.2 / 4.0 A++ / A+	(23-30) / 46	panel PC1NWSMAN, pompka skroplin, 230V	**8309**
	3,5	4,0	AC035MN1DKH/EU AC035MXADKH/EU	6.1 / 4.0 A++ / A+	(26-33) / 48	panel PC1NWSMAN, pompka skroplin, 230V	**8979**
Kasetonowe 360							
	7,1	8,0	AC071MN4PKH/EU AC071MXADKH/EU	6.2 / 4.1 A++ / A+	(29-36) / 49	panel PC4NUDMAN*, pompka skroplin, 230V	**13689**
	9,0	10,0	AC090MN4PKH/EU AC090MXADKH/EU	6.8 / 4.3 A++ / A+	(33-43) / 52	panel PC4NUDMAN*, pompka skroplin, 230V	**16029**
	9,0	10,0	AC090MN4PKH/EU AC090MXADNH/EU	6.8 / 4.3 A++ / A+	(33-43) / 52	panel PC4NUDMAN*, pompka skroplin, 230V	**16539**
	10,0	11,2	AC100MN4PKH/EU AC100MXADKH/EU	6.8 / 4.3 A++ / A+	(33-44) / 52	panel PC4NUDMAN*, pompka skroplin, 230V	**17579**
	10,0	11,2	AC100MN4PKH/EU AC100MXADNH/EU	6.8 / 4.3 A++ / A+	(33-44) / 52	panel PC4NUDMAN*, pompka skroplin, 230V	**18109**
	12,0	13,0	AC120MN4PKH/EU AC120MXADKH/EU	5.7 / 4.1 A+ / A+	(35-45) / 54	panel PC4NUDMAN*, pompka skroplin, 230V	**19419**
	12,0	13,0	AC120MN4PKH/EU AC120MXADNH/EU	5.7 / 4.1 A+ / A+	(35-45) / 54	panel PC4NUDMAN*, pompka skroplin, 230V	**19979**
	13,4	15,5	AC140MN4PKH/EU AC140MXADKH/EU	3.0 / 3.4 (EER / COP)	(37-45) / 53	panel PC4NUDMAN*, pompka skroplin, 230V	**21309**
	13,4	15,5	AC140MN4PKH/EU AC140MXADNH/EU	3.0 / 3.4 (EER / COP)	(37-45) / 53	panel PC4NUDMAN*, pompka skroplin, 230V	**21879**

* do wyboru jeden PC4NUNMAN/ PC4NUDMAN/ PC4NBNMAN/ PC4NBDMAN

Uwagi:

Podane ceny są katalogowymi cenami netto wyrażonymi w PLN. Należy do nich doliczyć 23% podatku VAT.
Standardowy okres gwarancji dla serii CAC: 3 lata na urządzenia, 5 lat na sprężarki. Samsung zapewnia części zamienne, wymiana po stronie firmy instalacyjnej.
Wydłużony okres gwarancji: Istnieje możliwość wydłużenia okresu gwarancji na urządzenia do 5 lat.
Część produktów jest dostępna na zamówienie.
Do ceny powyższych urządzeń należy doliczyć cenę sterownika przewodowego lub bezprzewodowego.
Samsung Electronics zastrzega sobie możliwość dokonywania zmian zarówno w cenach produktów jak i w danych technicznych.
Etykiety energetyczne oraz dane urządzeń dostępne są na https://www.samsung.com/global/ecodesign_energy
Informacje techniczne dostępne są w portalu Partners Hub:
https://partnerhub.samsung.com/s/content/aBN0K0000009Vr3WAE?vType=Product&Source=Climate%20Solutions&isTechnical=true

SAMSUNG

CAC 2021

Samsung Electronics Air Conditioner Europe B.V.
Evert van de Beekstraat 310, 1118 CX Schiphol
P.O. Box 75810, 1118 ZZ Schiphol
Netherlands
klimatyzacja@samsung.com
www.samsung.com/climate

R410A

Klimatyzatory SAMSUNG - CAC

Obowiązuje od 08.01.2021 do odwołania

Typ	Wydajność nominalna [kW] Chłodzenie	Wydajność nominalna [kW] Grzanie	Model jednostka wewnętrzna jednostka zewnętrzna	SEER / SCOP klasa efektywności energetycznej ≤ 12 kW	Poziom ciśnienia akustycznego dB(A) wew (min-max)/zew	Uwagi, akcesoria, zasilanie	Cena netto PLN
Kanałowe HSP							
	18,0	20,0	AC180JNHPKH/EU AC180JXAPNH/EU	3.3 / 3.6 (EER / COP)	(35-43) / 55	jednostka wewnętrzna dzielona na 2 sekcje, 380V	**30139**
	20,0	23,0	AC200KNHPKH/EU AC200KXAPNH/EU	3.1 / 3.5 (EER / COP)	(36-44) / 58	jednostka wewnętrzna dzielona na 2 sekcje, 380V	**36019**
	25,0	27,0	AC250KNHPKH/EU AC250KXAPNH/EU	2.6 / 3.2 (EER / COP)	(37-47) / 59	jednostka wewnętrzna dzielona na 2 sekcje, 380V	**40929**
Kanałowe MSP							
	3,5	4,0	AC035MNMDKH/EU AC035MXADKH/EU	6.3 / 4.0 A++ / A+	(22-28) / 48	230V	**8389**
	5,0	6,0	AC052MNMDKH/EU AC052MXADKH/EU	6.2 / 4.1 A++ / A+	(23-29) / 48	230V	**9329**
	5,8	7,0	AC060MNMDKH/EU AC060MXADKH/EU	6.1 / 4.0 A++ / A+	(24-30) / 49	230V	**10149**
	7,1	8,0	AC071MNMDKH/EU AC071MXADKH/EU	6.1 / 4.0 A++ / A+	(24-30) / 49	230V	**10989**
	9,0	10,0	AC090MNMDKH/EU AC090MXADKH/EU	5.9 / 4.0 A+ / A+	(30-34) / 52	230V	**12919**
	9,0	10,0	AC090MNMDKH/EU AC090MXADNH/EU	5.9 / 4.0 A+ / A+	(30-34) / 52	380V	**13429**
	10,0	11,2	AC100MNMDKH/EU AC100MXADKH/EU	5.8 / 4.0 A+ / A+	(30-34) / 52	230V	**15049**
	10,0	11,2	AC100MNMDKH/EU AC100MXADNH/EU	5.8 / 4.0 A+ / A+	(30-34) / 52	380V	**15579**
	12,0	13,0	AC120MNMDKH/EU AC120MXADKH/EU	5.6 / 4.0 A+ / A+	(30-37) / 54	230V	**16789**
	12,0	13,0	AC120MNMDKH/EU AC120MXADNH/EU	5.6 / 4.0 A+ / A+	(30-37) / 54	380V	**17349**
	13,4	15,5	AC140MNMDKH/EU AC140MXADKH/EU	3.0 / 3.4 (EER / COP)	(30-37) / 53	230V	**18209**
	13,4	15,5	AC140MNMDKH/EU AC140MXADNH/EU	3.0 / 3.4 (EER / COP)	(30-37) / 53	380V	**18779**
Kanałowe LSP							
	2,6	3,3	AC026MNLDKH/EU AC026MXADKH/EU	6.1 / 4.0 A++ / A+	(26-32) / 46	230V	**7569**
	3,5	4,0	AC035MNLDKH/EU AC035MXADKH/EU	5.9 / 4.0 A+ / A+	(27-33) / 48	230V	**8179**
	5,0	6,0	AC052MNLDKH/EU AC052MXADKH/EU	6.1 /3.9 A++ / A	(27-33) / 48	230V	**9129**
	7,1	8,0	AC071MNLDKH/EU AC071MXADKH/EU	5.9 / 3.9 A+ / A	(27-37) / 49	230V	**10879**

Uwagi:

Podane ceny są katalogowymi cenami netto wyrażonymi w PLN. Należy do nich doliczyć 23% podatku VAT.
Standardowy okres gwarancji dla serii CAC: 3 lata na urządzenia, 5 lat na sprężarki. Samsung zapewnia części zamienne, wymiana po stronie firmy instalacyjnej.
Wydłużony okres gwarancji: Istnieje możliwość wydłużenia okresu gwarancji na urządzenia do 5 lat.
Część produktów jest dostępna na zamówienie.
Do ceny powyższych urządzeń należy doliczyć cenę sterownika przewodowego lub bezprzewodowego.
Samsung Electronics zastrzega sobie możliwość dokonywania zmian zarówno w cenach produktów jak i w danych technicznych.
Etykiety energetyczne oraz dane urządzeń dostępne są na https://www.samsung.com/global/ecodesign_energy
Informacje techniczne dostępne są w portalu Partners Hub:
https://partnerhub.samsung.com/s/content/aBN0K0000009Vr3WAE?vType=Product&Source=Climate%20Solutions&isTechnical=true

SAMSUNG

CAC 2021

Samsung Electronics Air Conditioner Europe B.V.
Evert van de Beekstraat 310, 1118 CX Schiphol
P.O. Box 75810, 1118 ZZ Schiphol
Netherlands
klimatyzacja@samsung.com
www.samsung.com/climate

R410A

Klimatyzatory SAMSUNG - CAC DPM

Obowiązuje od 08.01.2021 do odwołania

Typ	Wydajność nominalna [kW] Chłodzenie	Grzanie	Model	Poziom ciśnienia akustycznego dB(A) (min-max)	Uwagi, akcesoria, zasilanie	Cena netto PLN
Ścienne						
	3,5	4,0	AC035MNADKH/EU	20-38	230V	**1939**
	5,0	6,0	AC052MNADKH/EU	24-42	230V	**2459**
	7,1	8,0	AC071MNADKH/EU	30-43	230V	**2819**
	9,5	10,8	AC100MNTDEH/EU	37-49	230V	**4839**
Podsufitowe						
	5,0	6,0	AC052MNCDKH/EU	36-41	230V	**2899**
	7,1	8,0	AC071MNCDKH/EU	42-46	230V	**2819**
	10,0	11,2	AC100MNCDKH/EU	34-42	230V	**6349**
	12,0	13,0	AC120MNCDKH/EU	37-44	230V	**7539**
Konsole						
	3,5	4,0	AC035MNJDKH/EU	24-38	jonizator, 230V	**3479**
	5,0	5,6	AC052MNJDKH/EU	25-43	jonizator, 230V	**3969**
Kasetonowe 360						
	7,1	8,0	AC071MN4PKH/EU	29-36	panel PC4NUDMAN*, pompka skroplin, 230V	**6199**
	9,0	10,0	AC090MN4PKH/EU	33-43	panel PC4NUDMAN*, pompka skroplin, 230V	**6619**
	10,0	11,2	AC100MN4PKH/EU	33-43	panel PC4NUDMAN*, pompka skroplin, 230V	**7469**
	12,0	13,0	AC120MN4PKH/EU	35-45	panel PC4NUDMAN*, pompka skroplin, 230V	**8259**
Kasetonowe 4-kierunkowe STD						
	5,0	6,0	AC052MN4DKH/EU	29-33	panel PC4NUSKAN, pompka skroplin, 230V	**4469**
	7,1	8,0	AC071MN4DKH/EU	29-36	panel PC4NUSKAN, pompka skroplin, 230V	**4489**
	9,0	10,0	AC090MN4DKH/EU	33-43	panel PC4NUSKAN, pompka skroplin, 230V	**4949**
	10,0	11,2	AC100MN4DKH/EU	33-44	panel PC4NUSKAN, pompka skroplin, 230V	**5459**
	12,0	13,0	AC120MN4DKH/EU	35-45	panel PC4NUSKAN, pompka skroplin, 230V	**5999**
Kasetonowe 4-kierunkowe						
	3,5	4,0	AC035MNNDKH/EU	25-43	panel PC4SUSMBN, pompka skroplin, 230V	**3819**
	5,0	5,5	AC052MNNDKH/EU	29-39	panel PC4SUSMBN, pompka skroplin, 230V	**4449**
	5,8	7,0	AC060MNNDKH/EU	32-41	panel PC4SUSMBN, pompka skroplin, 230V	**4259**
	6,8	7,5	AC071MNNDKH/EU	36-42	panel PC4SUSMBN, pompka skroplin, 230V	**4329**
Kasetonowe 1-kierunkowe						
	3,5	4,0	AC035MN1DKH/EU	26-33	panel PC1NWSMAN, pompka skroplin, 230V	**4059**
Kanałowe MSP						
	3,5	4,0	AC035MNMDKH/EU	22-28	230V	**3469**
	5,0	6,0	AC052MNMDKH/EU	23-29	230V	**3559**
	5,8	7,0	AC060MNMDKH/EU	24-30	230V	**3469**
	7,1	8,0	AC071MNMDKH/EU	23-30	230V	**3499**
	9,0	10,0	AC090MNMDKH/EU	30-34	230V	**3509**
	10,0	11,2	AC100MNMDKH/EU	30-34	230V	**4939**
	12,0	13,0	AC120MNMDKH/EU	30-37	230V	**5629**
Kanałowe LSP Slim						
	3,5	4,0	AC035MNLDKH/EU	27-33	230V	**3259**
	5,0	6,0	AC052MNLDKH/EU	27-33	230V	**3359**
	7,1	8,0	AC071MNLDKH/EU	27-37	230V	**3389**
Jednostki zewnętrzne						
	7,1	8,0	AC071MXADKH/EU	49	230V	**7490**
	10,0	11,2	AC100MXADKH/EU	52	230V	**10110**
	10,0	11,2	AC100MXADNH/EU	52	380V	**10640**
	12,0	13,0	AC120MXADKH/EU	54	230V	**11160**
	12,0	13,0	AC120MXADNH/EU	54	380V	**11720**
	13,4	15,5	AC140MXADKH/EU	53	230V	**11440**
	13,4	15,5	AC140MXADNH/EU	53	380V	**12010**
	20,0	23,0	AC200KXAPNH/EU	58	380V	**23010**
	25,0	27,0	AC250KXAPNH/EU	59	380V	**26450**
Rozdzielacze DPM						
			MXJ-2D2509K		dla 2 jednostek wewnętrznych	**649**
			MXJ-3D2509K		dla 3 jednostek wewnętrznych	**779**
			MXJ-4D2509K		dla 4 jednostek wewnętrznych	**1139**

* do wyboru jeden PC4NUNMAN/ PC4NUDMAN/ PC4NBNMAN/ PC4NBDMAN

Uwagi:

Podane ceny są katalogowymi cenami netto wyrażonymi w PLN. Należy do nich doliczyć 23% podatku VAT.
Standardowy okres gwarancji dla serii CAC: 3 lata na urządzenia, 5 lat na sprężarki. Samsung zapewnia części zamienne, wymiana po stronie firmy instalacyjnej.
Wydłużony okres gwarancji: Istnieje możliwość wydłużenia okresu gwarancji na urządzenia do 5 lat.
Część produktów jest dostępna na zamówienie.
Do ceny powyższych urządzeń należy doliczyć cenę sterownika przewodowego lub bezprzewodowego.
Dostępne konfiguracje jednostek wewnętrznych i zewnętrznych DPM ora wymogi instalacyjne zawiera dokumentacja techniczna oraz katalog SAC 2017.
Samsung Electronics zastrzega sobie możliwość dokonywania zmian zarówno w cenach produktów jak i w danych technicznych.
Etykiety energetyczne oraz dane urządzeń dostępne są na https://www.samsung.com/global/ecodesign_energy
Informacje techniczne dostępne są w portalu Partners Hub:
https://partnerhub.samsung.com/s/content/aBN0K0000009Vr3WAE?vType=Product&Source=Climate%20Solutions&isTechnical=true

SAMSUNG

NCAC 2021

Samsung Electronics Air Conditioner Europe B.V.
Evert van de Beekstraat 310, 1118 CX Schiphol
P.O. Box 75810, 1118 ZZ Schiphol
Netherlands
klimatyzacja@samsung.com
www.samsung.com/climate

R410A

Klimatyzatory SAMSUNG - NCAC

Obowiązuje od 08.01.2021 do odwołania

Typ	Wydajność nominalna [kW]		Model	SEER / SCOP klasa efektywności energetycznej ≤ 12 kW	Poziom ciśnienia akustycznego dB(A) wew (min-max)/zew	Uwagi, akcesoria, zasilanie	Cena netto
	Chłodzenie	Grzanie	jednostka wewnętrzna jednostka zewnętrzna				PLN
Ścienne CLASSIC NCAC							
	2,6	3,4	AC026KNADEH/EU AC026JXSCEH/EU	8.5 / 4.7 A+++ / A++	(18/38)/46	230V	**7069**
	3,5	4,3	AC035KNADEH/EU AC035JXSCEH/EU	8.0 / 4.6 A++ / A++	(21/38)/47	230V	**7909**
	7,1	8,0	AC071KNADEH/EU AC071JXSCEH/EU	6.5 / 4.0 A++ / A+	(30/43)/49	230V	**13369**
Ścienne MAX NCAC							
	10,0	11,2	AC100MNTCEH/EU AC100JXSCEH/EU	6.0 / 4.0 A+ / A+	(37/49)/50	230V	**17189**
	10,0	11,2	AC100MNTCEH/EU AC100JXSCGH/EU	6.0 / 4.0 A+ / A+	(37/49)/50	380V	**17789**
Kasetonowe 4-kierunkowe STD NCAC							
	7,1	8	AC071JN4CEH/EU AC071JXSCEH/EU	6.7 / 4.0 A++ / A+	(30-36) / 49	panel PC4NUSKAN, 230V	**13759**
	10,0	11,2	AC100JN4CEH/EU AC100JXSCEH/EU	7.0 / 4.1 A++ / A+	(33-43) / 50	panel PC4NUSKAN, 230V	**17749**
	10,0	11,2	AC100JN4CEH/EU AC100JXSCGH/EU	7.0 / 4.1 A++ / A+	(33-43) / 50	panel PC4NUSKAN, 380V	**18349**
	12,5	14,0	AC125JN4CEH/EU AC125JXSCGH/EU	3.21 / 3.71 (EER / COP)	(34-44) / 52	panel PC4NUSKAN, 380V	**19609**
Kasetonowe 4-kierunkowe NCAC							
	2,6	3,4	AC026JNNCEH/EU AC026JXSCEH/EU	7.9 / 4.6 A++ / A++	(25/32)/46	panel PC4SUSMBN, 230V	**8839**
	3,5	4,3	AC035JNNCEH/EU AC035JXSCEH/EU	7.6 / 4.5 A++ / A+	(26/34)/47	panel PC4SUSMBN, 230V	**9889**
Kanałowe MSP NCAC							
	3,5	4,3	AC035JNMCEH/EU AC035JXSCEH/EU	6.5 / 4.4 A++ / A+	(25-31) / 47	230V	**9419**
	7,1	8,0	AC071JNMCEH/EU AC071JXSCEH/EU	6.1 / 4.0 A++ / A+	(25-33) / 49	230V	**12779**
	10,0	11,2	AC100JNMCEH/EU AC100JXSCEH/EU	6.7 / 4.1 A++ / A+	(28-37) / 50	230V	**17319**
	10,0	11,2	AC100JNMCEH/EU AC100JXSCGH/EU	6.7 / 4.1 A++ / A+	(28-37) / 50	380V	**17919**
	12,5	14,0	AC125JNMCEH/EU AC125JXSCGH/EU	3.31 / 3.91 (EER / COP)	(31-39) / 52	380V	**18979**

Uwagi:

Podane ceny są katalogowymi cenami netto wyrażonymi w PLN. Należy do nich doliczyć 23% podatku VAT.
Standardowy okres gwarancji dla serii CAC: 3 lata na urządzenia, 5 lat na sprężarki. Samsung zapewnia części zamienne, wymiana po stronie firmy instalacyjnej.
Wydłużony okres gwarancji: Istnieje możliwość wydłużenia okresu gwarancji na urządzenia do 5 lat.
Część produktów jest dostępna na zamówienie.
Do ceny powyższych urządzeń należy doliczyć cenę sterownika przewodowego lub bezprzewodowego.
Samsung Electronics zastrzega sobie możliwość dokonywania zmian zarówno w cenach produktów jak i w danych technicznych.
Etykiety energetyczne oraz dane urządzeń dostępne są na https://www.samsung.com/global/ecodesign_energy
Informacje techniczne dostępne są w portalu Partners Hub:
https://partnerhub.samsung.com/s/content/aBN0K0000009WGJWA2?vType=Product&Source=Climate%20Solutions&isTechnical=true

SAMSUNG

ERV 2021

Samsung Electronics Air Conditioner Europe B.V.
Evert van de Beekstraat 310, 1118 CX Schiphol
P.O. Box 75810, 1118 ZZ Schiphol
Netherlands
klimatyzacja@samsung.com
www.samsung.com/climate

Centralki wentylacyjne SAMSUNG - ERV

Obowiązuje od 08.01.2021 do odwołania

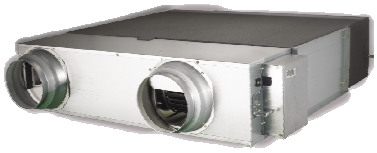

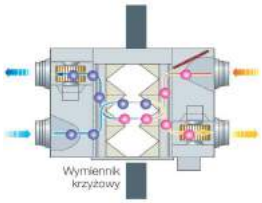

Centralki wentylacyjne serii ERV zapewniają niezbędną wymianę powietrza z jednoczesnym odzyskiem ciepła i wilgoci
Sterowanie przez WiFi (opcja)
Jonizator Virus doctor z atestem TUV Rheinland (opcja)
Czujnik stężenia CO2 (opcja)
Automatyczny - „by-pass"
Cicha praca
Automatyczna regulacja punktu pracy wentylatorów
Sterowanie wspólnie z systemami klimatyzacji

Centralki ERV

Model	Wydajność powietrza [m3/h] (max/śr/min)	Spręż dyspozycyjny [Pa] (max/śr/min)	Poziom ciśnienia akustycznego dB(A) (max/min)	Moc elektryczna [W] (max/śr/min)	Parametr mocy właściwej wentylatorów SFP [W/(m3/s)]	Cena netto PLN
AN026JSKLKN/EU	260/250/180	100/65/55	31/22	115/80/45	626	**6029**
AN035JSKLKN/EU	350/350/256	155/100/83	32/23	115/80/50	602	**7199**
AN050JSKLKN/EU	500/500/360	165/100/85	35/24	175/120/65	653	**8029**
AN080JSKLKN/EU	800/800/560	155/90/80	36/25	330/230/125	794	**11129**
AN100JSKLKN/EU	1000/1000/690	155/90/75	37/26	450/280/155	796	**13199**

Akcesoria ERV

MWR-VH12N	Sterownik przewodowy ERV (prosty)	**309**
MOS-C1	Czujnik stężenia CO2	**839**
MSD-EAN1	Jonizator Virus doctor	**479**
MIM-N10	Interfejs sterowania centralnego ERV	**1269**

Uwagi:
Podane ceny są katalogowymi cenami netto wyrażonymi w PLN. Należy do nich doliczyć 23% podatku VAT.
Standardowy okres gwarancji dla serii ERV: 3 lata na urządzenia. Samsung zapewnia części zamienne, wymiana po stronie firmy instalacyjnej.
Wydłużony okres gwarancji: Istnieje możliwość wydłużenia okresu gwarancji na urządzenia do 5 lat.
Część produktów jest dostępna na zamówienie.
Do ceny powyższych urządzeń należy doliczyć cenę sterownika przewodowego.
Samsung Electronics zastrzega sobie możliwość dokonywania zmian zarówno w cenach produktów jak i w danych technicznych.
Etykiety energetyczne oraz dane urządzeń dostępne są na https://www.samsung.com/global/ecodesign_energy
Informacje techniczne dostępne są w portalu Partners Hub:
https://partnerhub.samsung.com/s/content/aBN0K0000009VqSWAU?vType=Product&Source=Climate%20Solutions&isTechnical=true

SAMSUNG

SAC 2021

Samsung Electronics Air Conditioner Europe B.V.
Evert van de Beekstraat 310, 1118 CX Schiphol
P.O. Box 75810, 1118 ZZ Schiphol
Netherlands
klimatyzacja@samsung.com
www.samsung.com/climate

Akcesoria

Obowiązuje od 08.01.2021 do odwołania

Typ	Model	Opis	Uwagi	Cena netto PLN
Sterowniki - NASA				
	MIM-H04EN	Moduł WiFi	FJM, CAC	**1179**
	MCM-A300N	Sterownik centralny z panelem dotykowym	FJM	**4159**
	MWR-WG00KN	Sterownik przewodowy z panelem dotykowym	czujnik temp., menu w języku polskim	**659**
	MWR-WE13N	Sterownik przewodowy	czujnik temperatury	**589**
	MWR-SH11N	Sterownik przewodowy (prosty) z panelem dotykowym	dotykowy ekran, czujnik temperatury	**689**
	MWR-SH00N	Sterownik przewodowy (prosty)	FJM, CAC	**329**
	AR-EH03E / AR-EH03M	Sterownik bezprzewodowy	RAC, CAC, FJM, WindFree™	**279**
	AR-KH03E	Sterownik bezprzewodowy	kasetonowe 360	**269**
Nowość PL	MRK-A10N	Odbiornik sygnału sterownika bezprzewodowego + przewód	Kanałowe CAC	**249**
Interfejsy				
	MIM-A00N	Interfejs sterownika przewodowego jednostki ściennej	RAC, FJM (ścienne)	**239**
	MIM-B14	Interfejs sterowania zewnętrznym sygnałem	RAC, CAC	**139**
	MIM-N01	Interfejs sterownika przewodowego jednostki ściennej	CAC, ERV, EHS, DVM	**1269**
	MIM-N10	Interfejs sterowania centralnego	ERV	**1269**
	MIM-R10N	Interfejs sterowania centralnego RAC	RAC	**1079**
	MIM-B13D	Interfejs sterowania centralnego	NASA --> non NASA	**1099**
Pompki				
	MDP-G075SP	Jednostki kanałowe	CAC: LSP 5,2-7,1;MSP;HSP 18,0-25,0	**569**
	MDP-G075SQ	Jednostki kanałowe	CAC: LSP 5,2-7,1;MSP;HSP 18,0-25,0	**569**
	MDP-M075SGU3	Jednostki kanałowe	FJM: ECO 5,2	**339**
	MDP-E075SEE3D	Jednostki kanałowe	CAC: LSP 2,6-3,5	**319**
Inne				
	MXD-K100XN	CAC AHU	CAC R410A	**3119**
	MRW-TA	Czujnik temperatury pomieszczenia	naścienny	**159**
	MCR-SMD	Czujnik ruchu	Kasetonowe 4-kierunkowe	**289**
	MCR-SMC	Czujnik ruchu	Kasetonowe 4-kierunkowe STD	**289**
	MCR-SME	Czujnik ruchu	Kasetonowe 360	**289**
	MSD-CAN1	Jonizator	Kasetonowe 4-kierunkowe STD, 360; przysufitowe 10-15	**479**
	MSD-EAN1	Jonizator	Kanałowe, ERV	**479**
Specjalne panele do jednostek kasetonowych				
	PC1MWCMAN	Panel z funkcją oczyszczania powietrza	kasetonowe 1-kierunkowe, 1.6-2.2 kW	**2459**
	PC1BWCMAN	Panel z funkcją oczyszczania powietrza	kasetonowe 1-kierunkowe, 4.5-7.2 kW	**2929**
	PC1NWCMAN	Panel z funkcją oczyszczania powietrza	kasetonowe 1-kierunkowe, 2.2-4.0 kW	**2589**
	PC4NUCEAN	Panel z funkcją oczyszczania powietrza	Kasetonowe 4-kierunkowe STD	**3099**
	PC6EUCMAN	Panel z funkcją oczyszczania powietrza	kasetonowe 360	**2759**
	PC4NUXMAN	Panel automatycznie opuszczany	Kasetonowe 4-kierunkowe STD	**2159**
Nowość	PC6EUXMAN	Panel automatycznie opuszczany	kasetonowe 360	**2589**

Uwagi:
Podane ceny są katalogowymi cenami netto wyrażonymi w PLN. Należy do nich doliczyć 23% podatku VAT.
Standardowy okres gwarancji: 3 lata na urządzenia. Samsung zapewnia części zamienne, robocizna po stronie firmy instalacyjnej.
Wydłużony okres gwarancji: Istnieje możliwość wydłużenia okresu gwarancji na urządzenia do 5 lat.
Część produktów jest dostępna na zamówienie.
Samsung Electronics zastrzega sobie możliwość dokonywania zmian zarówno w cenach produktów jak i w danych technicznych.